

STUDIENGRUPPE	LEITER DER GRUPPE	TELEFON	FAX	E-MAIL
Bayern	Dr. Manfred Sontheimer	+49 8194 1515	+49 8194 8161	dres.sontheimer_fries@t-online.de
Bergisches Land & Sauerland	Dr. Johannes Wurm	+49 211 16970-77	+49 211 16970-66	sekretariat@dgzi-info.de
Berlin/Brandenburg	Dr. Uwe Ryguschik			ryguschik@dgzi.de
Berlin/Brandenburg CMD	Dipl.-Stom. Kai Lüdemann	+49 331 2000391	+49 331 887154-42	zahnarzt@za-plus.com
Braunschweig	Dr. Dr. Eduard Keese	+49 531 2408263	+49 531 2408265	info@mkg-pgm.de
Bremen/Junge Implantologen	ZA Milan Michalides	+49 421 5795252	+49 421 5795255	michalidesm@aol.com
DentalExperts Implantology	ZTM Fabian Zinser	+49 4744 9220-0	+49 4744 9220-50	fz@zinsler-dentaltechnik.de
Euregio Bodensee	Dr. Hans Gaiser	+49 7531 692369-0	+49 7531 692369-33	praxis@die-zahnaerzte.de
Freiburger Forum Implantologie	Prof. Dr. Dr. Peter Stoll	+49 761 2023034	+49 761 2023036	ffi.stoll@t-online.de
Funktionelle Implantatprothetik	Prof. Dr. Axel Zöllner	+49 201 868640	+49 201 8686490	info@fundamental.de
Göttingen	ZA Jürgen Conrad	+49 5522 3022	+49 5522 3023	info@za-conrad.de
Hamburg	Dr. Dr. Werner Stermann	+49 40 772170	+49 40 772172	werner.stermann@t-online.de
Hammer Implantologieforum	ZÄ B. Scharmach / ZTM M. Vogt	+49 2381 73753	+49 2381 73705	dentaform@helimail.de
Köln	Dr. Rainer Valentin / Dr. Umut Baysal	+49 221 810181	+49 221 816684	rainervalentin@yahoo.de
Lübeck	Dr. Dr. Stephan Bierwolf	+49 451 88901-00	+49 451 88901-011	praxis@hl-med.de
Magdeburg	Dr. Ulf-Ingo Westphal	+49 391 6626055	+49 391 6626332	info@docimplant.com
Mecklenburg-Vorpommern	Dr. Bernd Schwahn / Dr. Thorsten Löw	+49 3834 799137	+49 3834 799138	dr.thorsten.loew@t-online.de
Mönchengladbach	ZA Manfred Wolf	+49 2166 46021	+49 2166 614202	derzahnwolf1@t-online.de
New Generation Berlin	ZA Rabi Omari	+49 30 61201022	+49 30 6936623	info@zahnarztpraxis-marheinekeplatz.de
New Generation of Oral Implantology	Dr. Navid Salehi	+49 40 6024242	+49 40 6024252	salehinaavid@yahoo.de
Niederbayern	Dr. Volker Rabald	+49 8733 930050	+49 8733 930052	oralchirurgie@dr-rabald.de
Nordbayern	Dr. Friedemann Petschelt	+49 9123 12100	+49 9123 13946	praxis@petschelt.de
Rhein-Main	Prof. Dr. Dr. Bernd Kreuzer	+49 6021 35350	+49 6021 353535	dr.kreuzer@t-online.de
Ruhrstadt	Prof. Dr. Dr. med. dent. W. Olivier, M.Sc.	+49 2041 15-2318	+49 2041 15-2319	info@klinik-olivier.de
Sachsen-Anhalt	Dr. Joachim Eifert	+49 345 2909002	+49 345 2909004	praxis@dr-eifert.de
Studiencolub am Frauenplatz	Dr. Daniel Engler-Hamm	+49 89 21023390	+49 89 21023399	engler@fachpraxis.de
Stuttgart	Dr. Peter Simon	+49 711 609254	+49 711 6408439	dr.simon-stuttgart@t-online.de
Voreifel	Dr. Adrian Ortner	+49 2251 71416	+49 2251 57676	ortner-praxis@eifelt-net.net
Westfalen	Dr. Christof Becker	+49 2303 961000	+49 2303 9610015	dr.becker@zahnarztpraxis.net

Die DGZI gratuliert herzlich allen  
Mitgliedern, die im

*April*

ihren Geburtstag feiern,  
und wünscht ein erfülltes neues Lebensjahr.



© maria\_lh / Maxim Grebeshkov – stock.adobe.com

Mitgliedsantrag

## DGZI-Mitglied werden!

Werden Sie Mitglied der Deutschen Gesellschaft für Zahnärztliche Implantologie e.V. (DGZI) unter [www.dgzi.de/ueber-uns/mitgliedschaft](http://www.dgzi.de/ueber-uns/mitgliedschaft), oder scannen Sie den nebenstehenden QR-Code.



# IHRE CHANCE ZU MEHR ERFOLG!

[www.DGZI.de](http://www.DGZI.de)

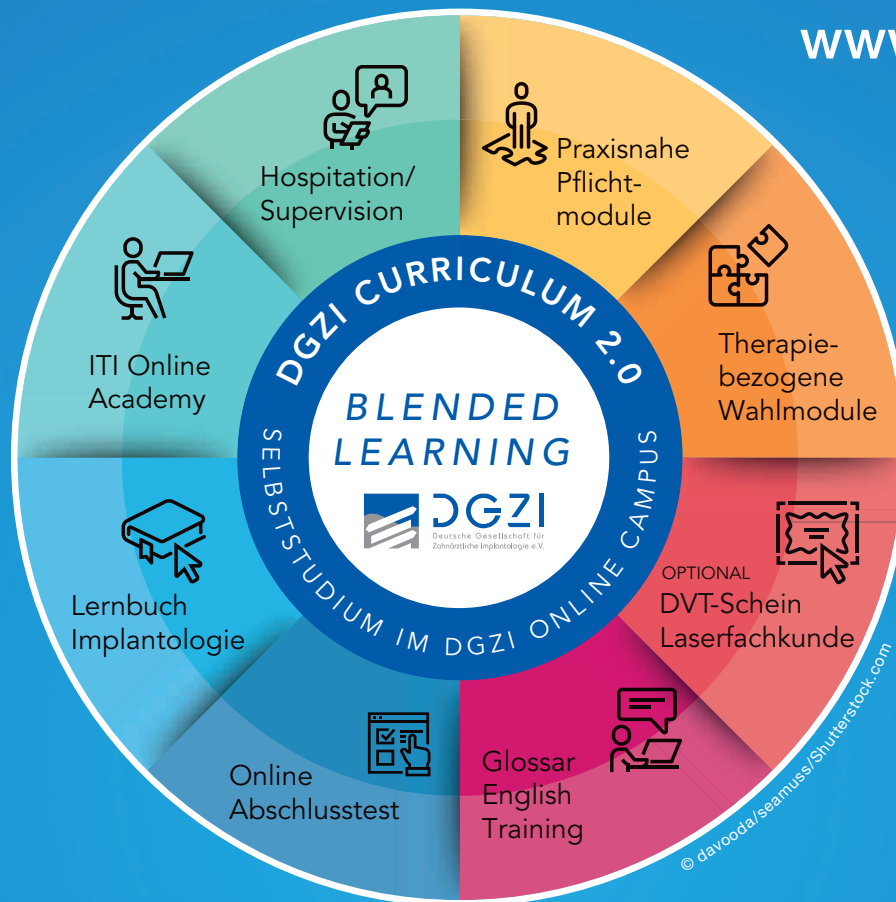

## Curriculum Implantologie

Jederzeit starten im DGZI Online Campus

- ITI Online Academy Zugang inklusive während des Curriculums
- Praxisbezogene Pflicht- und therapiebezogene Wahlmodule
- Online Abschlussklausur
- Für Mitglieder reduzierte Kursgebühr: 4.900 Euro

Bei Abschluss einer mindestens dreijährigen Mitgliedschaft in der DGZI,  
ansonsten Kursgebühr: 5.950 Euro

Informationen, Termine und Anmeldung unter [www.DGZI.de](http://www.DGZI.de)  
sowie im aktuellen Fortbildungskatalog auf der Homepage.