

Studie belegt: Intraoralscanner im Vorteil

Eine im *Journal of Dentistry* veröffentlichte Studie bestätigt, dass das iTero Element 5D Bildgebungssystem mit NIRI-Technologie (Near Infra-Red Imaging) bei der Unterstützung der Früherkennung von Schmelzläsionen eine höhere Sensitivität aufweist als die Bissflügelradiografie. Zudem zeigt es bei der Unterstützung der Erkennung von Dentinläsionen eine vergleichbare Sensitivität. Dr. Ingo Baresel, Zahnarzt und Präsident der Deutschen Gesellschaft für digitale orale Abformung, der das Bildgebungssystem in seiner Praxis nutzt, berichtet: „Als einer der ersten Anwender der Kariesdiagnostik im iTero Element 5D Intraoralscanner war ich sehr schnell der Meinung, dass gerade frühe Karies in den Approximalbereichen viel eher sichtbar wurde als in klassischen Bissflügelaufnahmen. Durch die Teilnahme an der Studie konnte dieser subjektive Eindruck auch objektiv bestätigt werden. Durch seine einfache Bedienung kann ich nun ohne den Einsatz schädlicher Röntgenstrahlung eine bessere Frühdiagnose schnell und sicher durchführen.“



Infos zum Unternehmen

Align Technology GmbH

Tel.: 0800 2524990 • www.Invisalign-go.de

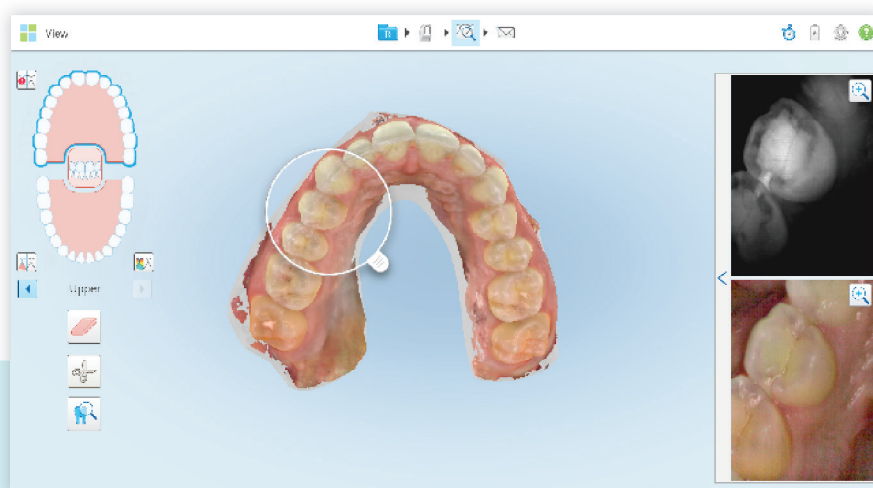

Ideales Oster-Infotainment

Im April 2022 lädt EVIDENT zusammen mit namhaften Kooperationspartnern aus der Branche zur zweiwöchigen EasterDENT ein. EasterDENT bedeutet Wissen und Entertainment in der Osterzeit vom 1. bis 14. April 2022 – täglich, live und on demand. Jeden Tag erwarten Interessierte wertvolle Informationen auf Abruf, etwa in Form von Videos, Podcasts, Livetalks, spannenden Vorträgen und Webinaren (mit Fortbildungspunkten), Produktneuheiten, Herstellerinfos. Es wird Interviews mit EVIDENT-Anwendern und Kooperationspartnern geben. Jede Menge Infotainment also; und wer die Informationsvermittlung à la EVIDENT

kennt, weiß, dass hier eine Menge sachdienliche Substanz vermittelt wird. Gratis wohlgemerkt, zudem gibt es Gewinnspiele und Rabattvorteile. Unter den ersten 100 Anmeldungen werden vier Balanceboards fürs Indoor-Surf-Training verlost; und wer mindestens zehn Türchen öffnet, kann einen von zwei E-Scootern gewinnen. In einzelnen Türchen gibt es zudem separate Gewinne. Anders als bei einer Messe finden die Angebote nicht nur live statt, sondern auch on demand: Wer gerade Zeit und Lust hat, holt sich den Inhalt auf den Computer oder das Mobilgerät, von wo aus und wann auch immer.

Neben EVIDENT sind auch deren Kooperationspartner iisii solutions, TeamFactor, VisionmaxX, OPTI, Vidal MMI, dental bauer, synMedico mit eigenen Angeboten und Wissenstransfers für Zahnärzte und Praxisteams am Start. Hochkarätige Referenten informieren auf unterhaltsame Weise über aktuelle Themen der Dentalbranche.



EVIDENT GmbH

Tel.: +49 671 2179-0

www.evident.de