

Hochleistungspolymere für 3D-Druck



DETAX bietet mit FREEPRINT® eine komplette Produktlinie mit über 30 Hochleistungspolymeren für den 3D-Druck an. DETAX Druckkunststoffe lassen sich in allen dentalen Anwendungsbereichen einsetzen und sind für alle gängigen Printer und Belichtungsgeräte validiert. Die Liste der Drucker- und Materialkompatibilitäten umfasst derzeit mehr als 30 Geräte und wird stetig erweitert. Dies garantiert den Anwendern, neben permanent reproduzierbaren Druckergebnissen und einer konstant hohen Produktqualität, Effizienz und Sicherheit für ihre anspruchsvollen Fertigungsprozesse. Neu FREEPRINT® crown: ein biokompatibler Kunststoff zum Druck von permanenten Einzelkronen, Prothesenzähnen und langzeitprovisorischen Brücken. Das Material bietet durch seine perfekt abgestimmte Transparenz und Opazität eine große brillante und ästhetisch

ansprechende Farbauswahl (A1, A2, A3, B1, B3, C2, D3, BL). Maximale Biege- sowie Abrasionsfestigkeit garantieren eine optimale Formstabilität, und die hohe Oberflächenqualität reduziert die Nachbearbeitungszeit um mehr als ein Drittel. FREEPRINT®-Medizinprodukte sind MDR-zertifiziert sowie in den meisten außereuropäischen Ländern zugelassen. Die Materialien haben zudem eine verlängerte Haltbarkeit von 36 Monaten.

DETAX GmbH

Tel.: +49 7243 510-0

www.detax.com

Bissregistrator mit hoher Anwenderfreundlichkeit

Die korrekte detailgetreue Erfassung der Okklusion ist nach wie vor das Hauptaugenmerk der Firma Bausch. Aufgrund jahrzehntelanger Erfahrung in der Herstellung von Artikulations- und Okklusionsprüfmitteln wurde Arti-Bite, ein neues intraoral anzuwendendes Vinyl-Polysiloxan-Bissregistrator, ergänzend in die Produktpalette aufgenommen. In verschiedenen Bereichen der Zahnmedizin ist das Material zur Registrierung der Okklusionsverhältnisse sowie für restaurative und prothetische Behandlungen geeignet. Bei der Entwicklung von Arti-Bite lag der Fokus auf der Anwenderfreundlichkeit, die durch die hohe Qualität der Rohstoffe erreicht wird. Eine detailtreue Darstellung der okklusalen Kontakte, die kurze Abbindezeit von 30 Sekunden und die geringe Schrumpfung von weniger als 0,1 Prozent sowie die Dimensionsstabilität gehören zu den vorteilhaften Eigenschaften des Abformmaterials. Aufgrund des Härtegrads von 92 Shore A ist Arti-Bite gut im Dentallabor nachzubearbeiten und angesichts der Viskosität generell ein leicht zu verarbeitendes Material. Arti-Bite ist ein hochwertiges Produkt, das nicht nur präzise Ergebnisse erzielt, sondern auch die tägliche Arbeit erleichtert. Das Preis-Leistungs-Verhältnis von Arti-Bite ist im Vergleich zu ähnlichen Produkten herausragend. Arti-Bite BK 400 beinhaltet vier Kartuschen und zwölf Mischkanülen, Arti-Bite BK 402 besteht aus zwei Kartuschen und 14 Mischkanülen. Das dunkelblaue Abformmaterial mit dem Mischverhältnis 1:1 besitzt eine Dimensionsänderung nach 24 Stunden von $\leq -0,4$ Prozent.

Dr. Jean Bausch GmbH & Co. KG • Tel.: +49 221 70936-0 • www.bauschdental.de





Gedrucktes Gold – für alle Indikationen

Der Edelmetallspezialist C.HAFNER hat sein digitales Angebot um die additive Fertigung im Laser-Metal-Fusion-Verfahren erweitert. C.HAFNER verfügt über eine eigene Verdünnungsanlage zur Herstellung von Edelmetallpulvern höchster Reinheit und Güte. Diese Pulver bilden die Basis für den eigentlichen Fertigungsprozess auf den 3D-Druckmaschinen. Zur Anwendung im 3D-Druckverfahren kommt zunächst die im Gussbereich bewährte Legierung Orplid CF. Es handelt sich um eine hochgoldhaltige, kupferfreie Legierung mit hoher Expansion für niedrigschmelzende Keramikmassen, die mit einem Goldgehalt von 72 Prozent auch preislich ein attraktives Angebot darstellt. Das Angebot umfasst alle Indikationen ohne Spannweitenbegrenzung (Kronen, Brücken, Inlays, Onlays, Stege, Teleskope). Dabei verarbeitet C.HAFNER Konstruktionsdaten aus allen offenen Scansystemen im STL-Format. Die bekannten Vorteile der Digitalfertigung wie Gewichtsersparnis, Entfall der Vorfinanzierung und verlässliche Gefügequalität ergänzen sich um die Möglichkeiten der hohen Geometriefreiheit und besonders filigraner Konstruktionen. Gefertigt wird auf modernen LMF-Maschinen innerhalb von 24 oder 48 Stunden, je nach Kundenwunsch. Dabei ist Additive Manufacturing von Edelmetall äußerst wirtschaftlich für den Anwender – bezahlt wird nur das tatsächliche Gewicht der Arbeit. Ein weiterer Vorteil im Vergleich zum Guss ist das fehlerfreie Gefüge im Werkstück.

C.HAFNER GmbH + Co. KG
Gold- und Silberscheideanstalt

Tel.: +49 7044 90333-0
www.c-hafner.de
www.fraesen-in-edelmetall.de
www.cehagold.de



Infos zum Unternehmen

Neuer Reparaturzement: bioaktiv, schnellhärtend und weiß

White is wonderful, ganz besonders, wenn es sich um Behandlungen im ästhetischen Bereich handelt, beispielsweise oberhalb des Dentin-Schmelz-Übergangs. Mit MTAFlow™ White, dem neuen endodontischen Reparaturzement auf Basis von Mineral Trioxid-Aggregat (MTA), kombiniert Ultradent Products die Eigenschaften des original MTAFlow mit einer nicht färbenden Formel.

Die Anwendung ist vielfältig: Ob Pulpotomie, Pulpaüberkappung, Wurzelspitzenfüllung, Apexifikation, der Verschluss von Wurzelperforationen oder die Reparatur von Wurzelresorptionen – MTAFlow White lässt sich aufgrund seiner Materialeigenschaften effektiv verarbeiten, ist resistent gegen Auswascheffekte und bildet eine heilungsfördernde Hydroxylapatitschicht.

MTAFlow White Reparaturzement mit der neuen weißen, nicht färbenden Formel besteht wie MTAFlow aus feinkörnigem Pulver. Je nach Gel-Anteil entstehen Viskositäten von Putty- bis hin zur dünnflüssigen Konsistenz, applizierbar mit dem 29 ga NaviTip™. Fazit: In MTAFlow White steckt das Original MTAFlow. Gleichzeitig überzeugt der neue Reparaturzement mit seiner nicht färbenden Formel besonders bei ästhetischen Zahnreparaturen.



Infos zum Unternehmen

Ultradent Products GmbH

Tel.: +49 2203 359215
www.ultradent.com/de



Mehr zu MTAFlow White



Bis Ende Juni ist die
Ti-Max Z micro Turbine in
der aktuellen **4+1 Aktion**
erhältlich!



Turbine mit micro-Kopf und großen Fähigkeiten

Vor elf Jahren stellte NSK die revolutionäre pico-Turbine als weltweit kleinste Dentalturbine vor. Mit der neuen Ti-Max Z micro Turbine, der Weiterentwicklung der pico-Serie, wird jetzt an die Erfolgsgeschichte angeknüpft. Die Z micro Turbine stellt durch den 100°-Kopfwinkel sowie den im Durchmesser nur 9 mm kleinen Instrumentenkopf einen optimalen Zugang auf die zu behandelnde Stelle sicher. Durch die filigrane Größe und den neuen Winkel ist das Instrument ideal für den Einsatz an den Molaren sowie für die Behandlung von Senioren oder Kindern bzw. Patienten mit eingeschränkter Mundöffnung geeignet.

Trotz kleinem Kopf bietet das Instrument mit dem 4-fach-Düsenspray eine optimale Kühlung und mit einem für Instrumente mit dieser Kopfgröße außerordentlichen Drehmoment von 20W eine Spitzenleistung. Die aus Titan gefertigte Turbine ist mit weniger als 40 g ein Leichtgewicht und wird mit der kratzfesten DURAGRIP-Beschichtung ausgeliefert, sodass ein ergonomisches und ermüdungsfreies Behandeln möglich ist. Die eingebaute Quick-Stop-Funktion stellt sicher, dass das Instrument innerhalb einer Sekunde anhält, was ein großes Sicherheitsplus darstellt.

Die Z micro Turbine ist für die Turbinenkupplungen von NSK, KaVo™ und Dentsply Sirona™ erhältlich und mit Kurzschaftbohrern bis 21 mm Länge verwendbar.



Infos zum
Unternehmen

NSK Europe GmbH
Tel.: +49 6196 77606-0
www.nsk-europe.de

3D-Druck für Flexibilität und effektiven Workflow

Dreve launcht eine eigene Version des innovativen LCD-Druckers Phrozen Sonic XL 4K 2022. 3D-Drucker machen in der dentalen Fertigung vieles einfacher und ermöglichen Praxen und Laboren mehr Flexibilität und effizientere Arbeitsabläufe. Als einer der führenden Hersteller in industrieller Material- und Kunststoffproduktion hat Dreve seinen validierten 3D-Workflow komplettiert und eine besondere Edition des neuartigen LCD-Druckers herausgebracht. Dem dentalen 3D-Druck steht somit nichts mehr im Wege: Software, Hardware und Materialien sind optimal aufeinander abgestimmt. Der Phrozen Sonic XL 4K 2022 Qualified by Dreve hat eine 4K-Auflösung und 52 µm Druckpräzision. Mit dem angepassten Slicer für die Dreve-Profile ist der Drucker das Herzstück der validierten Prozesskette und zusammen mit den FotoDent® Kunststoffen gewährleistet er einen reibungslosen und intuitiven Arbeitsablauf. Alle Geräte werden in Unna kalibriert und erhalten die definierte Werkseinstellung. Mit seinen knapp 18 kg handelt es sich um einen smarten Drucker, der mit einem sehr großen Bauvolumen (x 200 × y 125 × z 200 mm) überrascht. Die nicht gelochte Edelstahlbauplatte hat sich bei der Entwicklung in der Dreve F&E als sehr gut erwiesen und überzeugt durch seine Haftungseigenschaften. Der Drucker ist ab sofort erhältlich, und das Dreve Team steht für den einfachen Einstieg in die digitale Welt des 3D-Drucks mit einem umfassenden Kundenservice sowie kompetenter Beratung zur Seite. Ein Austausch von Bauteilen wie zum Beispiel der Wannenfolie ist einfach. Sollte jedoch einmal etwas mehr kaputt gehen, bietet Dreve ein Repair Center an.



Dreve Dentamid GmbH
Tel.: +49 2303 8807-40 • www.dreve.com
Infos zum Unternehmen

Reinigen, wo die Zahnbürste nicht hinkommt

In Deutschland putzen sich 75 Prozent aller Erwachsenen mindestens zweimal am Tag die Zähne.¹ Was beim bloßen Zähneputzen jedoch vernachlässigt wird, sind die Zahnzwischenräume, die bei Erwachsenen rund 40 Prozent der Zahnoberflächen ausmachen. Die schwer zugänglichen Hohlräume bleiben von der Zahnbürste weitgehend unberührt und bieten Speiseresten und Plaque-Bakterien einen idealen Nährboden. Deshalb sollten Interdentalbürsten einmal täglich ohne Zahnpasta vor dem Zähneputzen angewendet werden. Die neuen *Dr.BEST* Interdentalbürsten wurden entwickelt, um auch diese Zahnflächen sanft und gründlich zu reinigen. Die soften und nachhaltigen Borsten auf Rizinusölbasis lassen sich dank des ergonomischen Griffs einfach zwischen die Zähne einführen. Um verschieden große Zahnzwischenräume effektiv zu reinigen, gibt es die Interdentalbürsten in den drei gängigsten Größen 0, 2 und 3. Die beiden größeren Bürsten haben an der Spitze einen extra feinen Borsteneinsatz, damit sie leichter in den Interdentalraum gleiten. Die neuen *Dr.BEST* Interdentalbürsten sind aus nachwachsenden Rohstoffen gefertigt und schonen damit die Umwelt. Der pflanzenbasierte Griff besteht aus zertifiziertem Biokunststoff mit Zellulose, die nachhaltigen Borsten aus Rizinusöl und auch die Verpackung ist zu 100 Prozent plastikfrei.

¹ Statista Research Department: Verteilung der Häufigkeit des Zähneputzens von Erwachsenen nach Geschlecht. 11.8.2016.



Mehr zu *Dr.BEST GreenClean*



GSK Consumer Healthcare GmbH & Co. KG • Tel.: +49 89 7877-266 • www.gskhealthpartner.com

Plattform schafft reibungslosen digitalen Workflow

Mit der 3Shape Unite vereint 3Shape die Digitale Zahnmedizin an einem Ort: Die neue offene Kollaborationsplattform bringt weltweit führende Dentalunternehmen, Dentallösungen und Labore zusammen und ermöglicht es, alle Behandlungsfälle vom TRIOS-Scan bis zum Behandlungsabschluss mit Leichtigkeit zu verwalten. Anwender können mit den integrierten Unite Store-Apps das digitale Angebot um Clear Aligner, Chairside-Lösungen, Design-Services und vieles mehr mühelos erweitern. Ebenso profitieren Nutzer vom einfachen Arbeiten über Apps mit dem bevorzugten Labor und steigern damit ihre Effizienz. 3Shape Unite vernetzt Anwender so mit den richtigen Partnern und erleichtert die Digitale Zahnheilkunde von Anfang bis Ende.

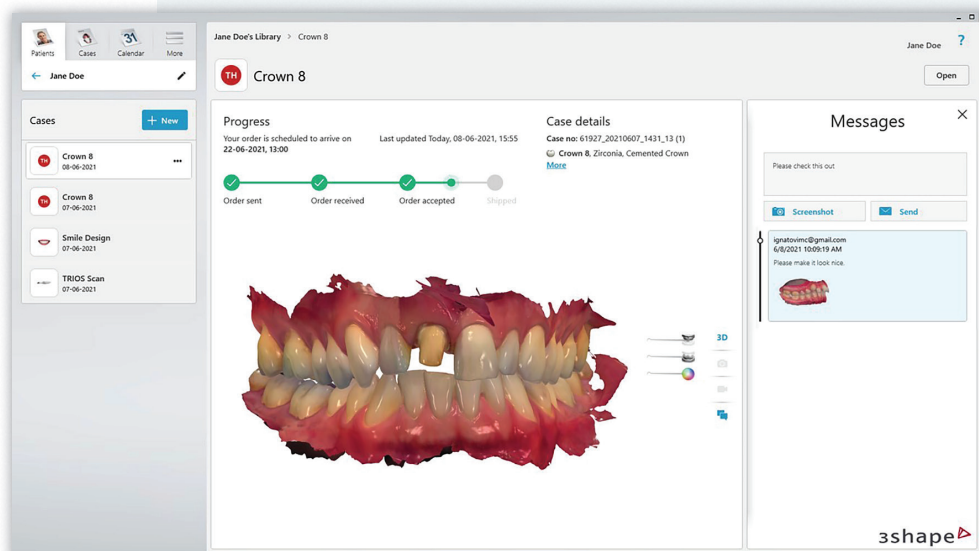

Infos zum Unternehmen

3Shape Germany GmbH
Tel.: +49 211 33672010
www.3shape.com/de-de

Matrizensystem für Frontzahnrestaurationen



Das neue Fusion Anterior Matrizensystem für anspruchsvolle Frontzahnrestaurationen enthält zwei Größen fester Metallmatrizenbänder und vier Größen Keile, um die Wiederherstellung einer Vielzahl von anterioren Läsionen zu ermöglichen. Die festen Metallmatrizenbänder sind deutlich dünner als herkömmliche Kunststoffstreifen und können für tiefere Restaurationen durch vorhandene Kontakte und in den Sulkus eingeführt werden. Sowohl die ideale gingival-inzisale sowie die fazial-linguale Anatomie werden gut abgebildet, was die Modellierung im kritischen Frontzahnbereich vereinfacht. Die einzigartige, radikale Krümmung des Fusion Frontzahnkeils legt das Band fest um den Zahn und hält es am Platz, um die Hände der Behandler frei zu halten. Sie gleiten sanft entlang der Interdentalpapille, um interproximal tiefer zu sitzen und eine maximale Zahnseparierung zu gewährleisten, während das Auftreten schwarzer Dreiecke verringert wird. Das gut sortierte Starterkit für das Fusion Frontzahnmatrizensystem enthält jeweils 50 der beiden Matrizenbandgrößen und jeweils 25 der vier Keilgrößen. Eine vollständige Auswahl an Nachfüllpackungen ist ebenfalls erhältlich.

Garrison Dental Solutions

Tel: +49 2451 971409 • www.garrisondental.com/de

Mit seinem Prophylaxe-Workflow bietet ACTEON® Zahnärzten weltweit nicht nur eine umfangreiche Komplettlösung, sondern ein umfassendes Produktkonzept, das auch weitergehende Aspekte wie eine verbesserte Patientenkommunikation und Compliance berücksichtigt. So leistet die neueste Generation der Newtron-Ultraschallgeneratoren neben einer schnellen und sicheren Identifikation auch eine präzise und schmerzfreie Beseitigung von Plaque und Zahnstein. ACTEONs Handinstrumentenserie BLISS ergänzt die Behandlung mit dem Ultraschall optimal. Besonders leicht und griffig reduzieren die Instrumente Handermüdung und beugen berufsbedingten Gesundheitsproblemen vor. Anschließend kommt der All-in-One-Airpolisher AIR-N-GO® easy zum Einsatz, besonders komfortabel bei der supra- und subgingivalen Behandlung von Parodontal-Erkrankungen. Die vielfältig einsetzbare Diagnostikkamera SOPROCARE rundet das Gesamtkonzept ab – zur Visualisierung von Mundhygienedefiziten im Vorfeld der Behandlung oder zur Nachkontrolle.

Prophylaxe-Workflow: Mehr als eine Komplettlösung



Infos zum Unternehmen

ACTEON Germany GmbH
Tel.: +49 211 169800-0
www.acteongroup.com

DETECT > TREAT > FOLLOW-UP
DIAGNOSE

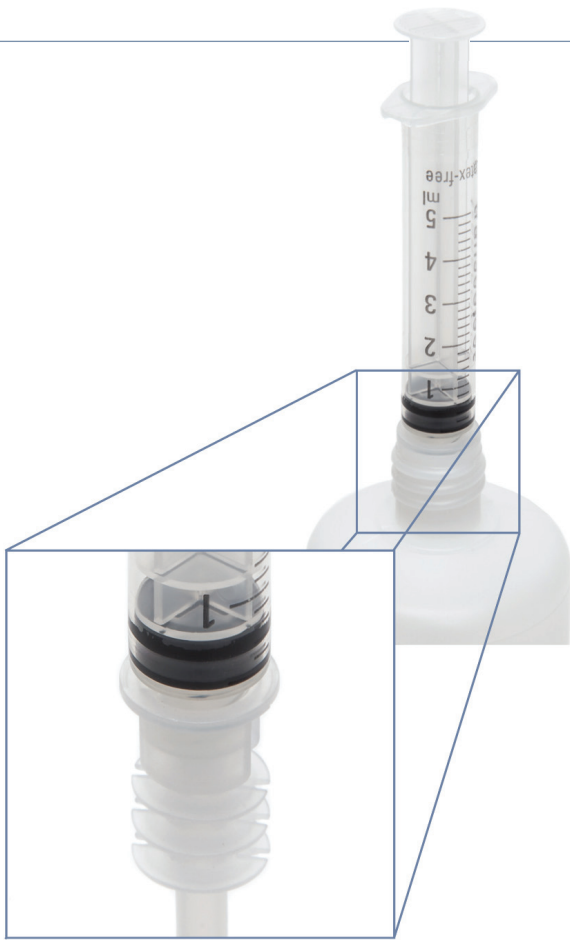

Sauberkeit und Sicherheit mit neuem Entnahmesystem

Für alle SPEIKO Endo-Spüllösungen wurde das Entnahmesystem Easy Quick entwickelt. Durch die Verwendung des SPEIKO Easy Quick können die Spüllösungen dosierbar ohne Verlust der Flüssigkeit einfach und schnell entnommen werden. Das Entnahmesystem ist in drei Größen, 30, 100 und 250 ml, kostenlos erhältlich. Durch das Arbeiten mit Easy Quick wird eine Kontamination der Restflüssigkeit vermieden, es ermöglicht ein sauberes Arbeiten und Sicherheit im Umgang mit den Spüllösungen. Das Entnahmesystem ist zu allen Spüllösungen erhältlich und wird auf Anforderung kostenlos zugesandt. Mit Luer und Luer-Lock kann die Spüllösung durch Drücken des Flaschenhalses des Entnahmesystems einfach entnommen werden. Das Arbeiten mit SPEIKO Easy Quick und SPEIKO Easy Endo Tips ist hygienisch, sicher und effizient. Zusätzlich ist SPEIKO Easy Quick in Kombination mit den SPEIKO Easy Endo Tips einsetzbar.

SPEIKO – Dr. Speier GmbH
 Tel.: +49 521 770107-0
 www.speiko.de



Flugzeugtrolleys auch in der Zahnarztpraxis

Ursprünglich wurden Flugzeugtrolleys für die Luftfahrt entwickelt und werden dort genutzt, um Passagiere an Bord zu verwöhnen. Ihre Eigenschaften eignen sich jedoch auch perfekt für die Nutzung in der Zahnarztpraxis. Sie bieten viele Vorteile und erleichtern die tagtäglichen Arbeitsprozesse, denn sie bieten den Nutzenden einfach zu organisierenden Stauraum für das Behandlungsequipment. Sie sind sehr wendig und aufgrund des geringen Gewichts leicht zu transportieren und damit sowohl als Lagermöglichkeit als auch in der Behandlung einsetzbar. Die Flugzeugtrolleys sind ein Hingucker für jede Praxis und lassen sich darüber hinaus, beispielsweise durch das Anbringen von Logos, individualisieren. Aufgrund der Verwendung von Aluminium sind sie sehr hygienisch und unkompliziert zu sterilisieren – ein klarer Vorteil in der Zahnarztpraxis. Für Fragen stehen wir gerne telefonisch oder per E-Mail unter info@trolley-dolly.de zur Verfügung.



trolley-dolly.de

Trolley Dolly – Flugzeugtrolleys and more
 Tel.: +49 1514 6660594 • www.trolley-dolly.de