

## Smarte Ratenzahlung für KFO und Aligner

Neues Komfortpaket des ABZ Kompetenzzentrum Kieferorthopädie.



Bei KFO-Behandlungen junger Patienten variieren Eigenanteile oder AVL-Leistungen je nach Indikation erheblich über den Therapiezeitraum. Patienteneltern werden unregelmäßig belastet und sind über verbleibende Kosten schlecht orientiert. Bei konventionellen Ratenlösungen müssen sie Vorauszahlungen für noch nicht erbrachte Behandlungsschritte leisten. Vielen Praxen ist die damit verbundene rechtliche Problematik nicht

bewusst. Das ABZ-Komfortpaket bietet erstmals eine behandlungsbasierte, rechtssichere Ratenlösung. Künstliche Intelligenz (KI) berechnet ein individuelles Teilzahlungsmodell für jede Behandlung. Fairness ist für die ABZ sehr wichtig: Offene Positionen werden daher vor jeder Lastschrift von der KI geprüft und mit den monatlichen Raten abgeglichen. Falls eine zu hohe Belastung droht, aktiviert die ABZ eine Ratenpause. Selbst bei

einem Behandlerwechsel werden verbleibende Ansprüche automatisch und rechtssicher geregelt. Schnell und unkompliziert erhalten Patienten mit dem ABZ-Komfortpaket eine Gesamtlösung – egal, ob für Eigenanteil-, GOZ-, AVL- oder Aligner-Leistungen. Den Eltern junger KFO-Patienten werden parallel alle Rechnungen zugesandt. Sie erkennen damit jederzeit exakt, welche Leistungen erbracht und bezahlt wurden. Analog gilt das für privat



zahlende erwachsene Patienten, zum Beispiel bei kostenintensiven Alignerbehandlungen.

**Umfassend, flexibel, passgenau**  
Die Komfortpaket-Ratenzahlung ist Baustein des ABZ KFO-Factoring. Das umfassend gestaltete Service-Angebot eignet sich für kieferorthopädische Praxen und auch für alle anderen, die KFO einschließlich Aligner im Behandlungsspektrum haben. Es enthält präzise aufeinander abgestimmte, frei kombinierbare Module, die sich je nach Praxisstruktur zusammenstellen lassen. Eine Praxis kann z. B. für behandlungsbasierte KFO-Ratenzahlungen gezielt nur das Komfortpaket der ABZ-ZR buchen.

Alle eingereichten Rechnungen durchlaufen einen Abrechnungs-Check durch erfahrene KFO-Spezialisten, variable Auszahlungspläne unterstützen die Praxisliquidität.

### kontakt

**ABZ-ZR GmbH**  
Oppelner Straße 3  
82194 Gröbenzell  
Tel.: +49 8142 6520-6  
Fax: +49 8142 6520-892  
info@abz-zr.de  
www.abz-zr.de/kfo

## ClearPilot®: neue Tools bald verfügbar

3D-Behandlungsplanung für ClearCorrect® Aligner um weitere Funktionen ergänzt.

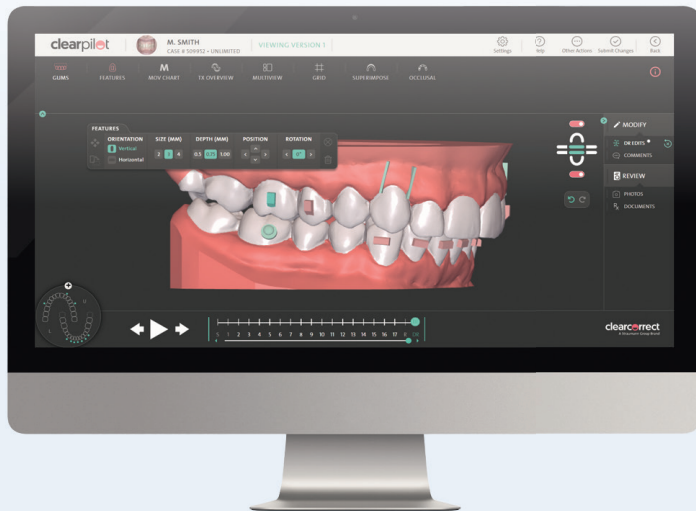

Kunden von do digital orthodontics können demnächst von den Neuerungen der ClearPilot® 4.0 Behandlungsplanung profitieren. So können sie per Anforderung CutOuts und Elastic-Slits direkt durch den ClearCorrect® Techniker platzieren lassen bzw. diese selbst in der Software bei den Doktormodifikationen am 3D-Modell einplanen. Darüber hinaus sind mit 4.0 dort auch Attachments direkt platzierbar. Die vorgefertigten CutOuts und Elastic-Slits erleichtern die Verwendung von Gummizügen in Kombination mit ClearCorrect® Alignern\*. Dadurch wird während der Behandlung von Teenagern mit Klasse II- oder III-Malokklusionen eine ver-

besserte Kontrolle bei der Verankerung komplexer kieferorthopädischer Bewegungen ermöglicht. Weiterhin können Behandler palatinale Aufbisse im Bereich der Frontzähne anfordern bzw. eigenständig über die Doktormodifikationen hinzufügen. Insbesondere bei Tiefbissen entschlüsseln diese BiteRamps die Seitenzahnokklusion und fördern eine gewünschte posteriore Extrusion. Zudem werden durch die Aufbisse die intrusiven Kräfte auf die Frontzähne unterstützt. Die Bite-Ramps können von 3-3, 2-2 oder nur für die Eckzähne angefordert werden, sodass für jeden individuellen Overjet die passende Aufbiss-Konfiguration wählbar ist.

Sie möchten mehr über unsere ClearCorrect® Aligner erfahren oder wie wir Sie bei der Behandlung unterstützen können? Dann kontaktieren Sie uns: support@do-digitalorthodontics.de oder Telefon 0800 4540134.

\* Vertrieb: Straumann GmbH

### kontakt

**do digital orthodontics GmbH & Co. KG**  
Wankelstraße 60, 50996 Köln  
Tel.: +49 2236 9641-233  
info@do-digitalorthodontics.de  
www.do-digitalorthodontics.de

## GC Aligner Connect™

Lichthärtendes Komposit zur Herstellung von Aligner Attachments.

GC entwickelt seit über 100 Jahren kontinuierlich Innovationen für den Dentalbereich und die Kieferorthopädie. Nach dem Erfolg mit GC Ortho Connect zum Kleben von Brackets und GC Ortho Connect Flow zum Befestigen von Lingualretainern wurde GC Aligner Connect speziell zur Herstellung von Aligner Attachments entwickelt. GC Aligner Connect weist eine sehr hohe Abrasionsfestigkeit und damit

zigartige Mimikry-Eigenschaft für eine hervorragende Ästhetik und minimiert den Bedarf an verschiedenen Produktfarben. Die Verpackungseinheit umfasst eine Spritze mit 3,4 g inklusive Applikationsspitzen. Das vorhandene Klebprotokoll mit G-Premio Bond (Universalhaftvermittler, GC) hilft bei der einfachen Herstellung ästhetischer und haltbarer Aligner Attachments.



(Quelle: © GC Orthodontics)

### kontakt

eine sehr gute Langzeitstabilität auf. Das Material ist mit den üblichen Haftvermittlern/Primern kompatibel. Durch die optimale Viskosität ist es sicher und exakt zu applizieren, ohne Fäden zu ziehen. Während der Behandlung sorgt die ein-

**GC Orthodontics Europe GmbH**  
Harkortstraße 2  
58339 Breckerfeld  
Tel.: +49 2338 801-888  
Fax: +49 2338 801-877  
info.gco.germany@gc.dental  
www.gcorthodontics.eu