

## ClearPilot®: neue Tools bald verfügbar

3D-Behandlungsplanung für ClearCorrect® Aligner um weitere Funktionen ergänzt.

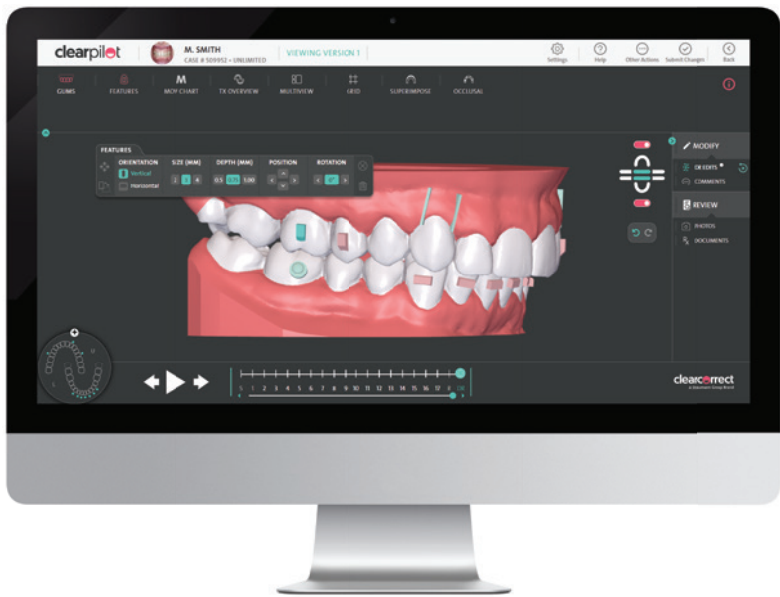

(Bilder: © Straumann / do digital orthodontics)

Kunden von do digital orthodontics können demnächst von den Neuerungen der ClearPilot® 4.0 Behandlungsplanung profitieren. So können Sie per Anforderung Cut-outs und Elastic-Slits direkt durch den ClearCorrect® Techniker platzieren lassen bzw. diese selbst in der Software bei den Doktormodifikationen am 3D-Modell einplanen. Darüber

hinaus sind mit 4.0 dort auch Attachments direkt platzierbar. Die vorgefertigten Cut-outs und Elastic-Slits erleichtern Behandlern die Verwendung von Gummizügen in Kombination mit ClearCorrect® Alignern\*. Dadurch wird während der Behandlung von Teenagern mit Klasse II- oder III-Malokklusionen eine verbesserte Kontrolle bei der

do digital  
orthodontics

Verankerung komplexer kieferorthopädischer Bewegungen ermöglicht. Weiterhin können Behandler palatale Aufbisse im Bereich der Frontzähne anfordern bzw. eigenständig über die Doktormodifikationen hinzufügen. Insbesondere bei Tiefbissen entschlüsseln diese Bite Ramps die Seitenzahnokklusion und fördern eine gewünschte posteriore Extrusion. Zudem werden durch die Aufbisse die intrusiven Kräfte auf die Frontzähne unterstützt. Die Bite Ramps können von 3-3, 2-2 oder nur für die Eckzähne angefordert werden, sodass für jeden individuellen Overjet die passende Aufbisskonfiguration wählbar ist. Ein weiteres Highlight ist die optimierte Integration von 3Shape UNITE und ClearCorrect®. UNITE

ist die nächste Generation der offenen Software-Plattform und ermöglicht Ihnen einen direkten Zugriff auf Ihr ClearCorrect® Konto. Über die TRIOS® Oberfläche können Sie Scan und Verschreibung direkt an ClearCorrect® versenden. Sie möchten mehr über unsere ClearCorrect® Aligner erfahren oder wie wir Sie bei der Behandlung unterstützen können? Dann kontaktieren Sie uns per E-Mail an support@do-digitalorthodontics.de oder telefonisch unter 0800 4540134.

\*Vertrieb: Straumann GmbH

### kontakt

**do digital orthodontics GmbH & Co. KG**  
Wankelstraße 60  
50996 Köln  
Tel.: +49 2236 9641-233  
info@do-digitalorthodontics.de  
www.do-digitalorthodontics.de

## Sattelstuhl Calypso

Besseres Sitzen dank ErgoSwing-Funktion.

ScanChair als einer der führenden skandinavischen Lieferanten von Zahnarztstühlen präsentiert den

Sattelstuhl Calypso mit ErgoSwing-Funktion, um das Gleichgewicht auf dem Sitz zu halten, und trainiert dabei eine Vielzahl von Muskeln, die üblicherweise in der Ruheposition nicht genutzt werden. Dies regt den Stoffwechsel im unteren Rückenbereich an und aktiviert den gesamten Körper. Der Sattelstuhl wirkt durch die ErgoSwing-Funktion noch bequemer.

Dank der hochwertigen handwerklichen Qualität wird eine Herstellergarantie von zwei Jahren gewährt. Gern stellen wir unseren Kunden einen Probestuhl kostenlos zur Verfügung, um dessen Vorteile kennenzulernen. Weitere ergonomische Stühle werden auf der ScanChair Homepage präsentiert. Beratung und Betreuung erfolgen exklusiv durch die Firma MIRUS MIX Handels-GmbH.



(Bild: © MIRUS MIX)

### kontakt

Sattelstuhl Calypso mit ErgoSwing-Funktion. Diese ermöglicht dem Stuhl, allen Bewegungen der Benutzer dynamisch zu folgen. Dadurch werden Muskeln im unteren Rückenbereich als auch Bauchmuskeln angesprochen. Der Körper macht kleine ausgleichende Bewe-

**MIRUS MIX Handels-GmbH**  
Römerstraße 13  
69198 Schriesheim  
Tel.: +49 6203 64668  
Fax: +49 6203 68422  
info@mirusmix.de  
www.mirusmix.de

## Gezieltes Vorbeugen von Anomalien

Frühbehandlung ist wichtig für eine gesunde Zukunft.



(Bild: © Dr. Hinz Dental)

Die Redewendung „mens sana in corpore sano“ (lat.: gesunder Geist in einem gesunden Körper) ist dem einen oder anderen durchaus bekannt. Für Zahnmediziner müsste diese Redensart jedoch abgeändert werden in „dens sana in corpore sano“ (lat.: gesunde Zähne in einem gesunden Körper), denn die Zahngesundheit und die Allgemeingesundheit stehen in einer unmittelbaren Abhängigkeit zueinander. Und dies ist vielen praktizierenden Medizinern nicht bewusst. Forschungsergebnisse zeigen, dass viele chronische oder akute Allgemeinerkrankungen im Mundraum und in der Kieferregion ausgelöst

werden und sich dann in Kreislauf-erkrankungen, Kopf- oder Nackenschmerzen bis hin zu chronischen Abwehrschwächen widerspiegeln. Meist beginnt die Leidensgeschichte bereits im Kindesalter. Hier können schon geringfügige Zahnfehlstellungen oder Kiefergelenkstörungen im Erwachsenenalter zu ernsthaften Erkrankungen führen. Um diesen Erkrankungen oder auch schädlichen Gewohnheiten und Dysfunktionen bei Ihren jungen Patienten vorzubeugen, wird eine Frühbehandlung im Rahmen einer gezielten interzeptiven Behandlung, beispielsweise mit der genormten Mundvorhofplatte MUPPY oder dem

konfektionierten OrthoPreventAligner® aus dem Hause Dr. Hinz Dental, empfohlen. So wird eine Übertragung von Anomalien auf das Wechselgebiss vermieden.

### kontakt

**Dr. Hinz Dental Vertriebsgesellschaft mbH & Co. KG**  
Friedrich der Große 64  
44628 Herne  
Tel.: +49 2323 593420  
Fax: +49 2323 593429  
info@dr-hinz-dental.de  
www.dr-hinz-dental.de



Referenten | Christoph Jäger/Stadthagen  
| Iris Wälter-Bergob/Meschede

# UPDATE

QM | Dokumentation | Hygiene

Leipzig – Berlin – München – Hamburg  
Essen – München – Trier – Baden-Baden

ONLINE-ANMELDUNG/  
KURSPROGRAMM



[www.praxisteam-kurse.de](http://www.praxisteam-kurse.de)



AB 2022  
NEUE KURSE:  
Dokumentation  
& Hygiene

Nähere Informationen finden Sie unter:  
[www.praxisteam-kurse.de](http://www.praxisteam-kurse.de)

Faxantwort an **+49 341 48474-290**

Bitte senden Sie mir das Programm UPDATE QM | DOKUMENTATION | HYGIENE zu.

\_\_\_\_\_  
Titel, Name, Vorname

\_\_\_\_\_  
E-Mail-Adresse (Für die digitale Zusendung des Programms.)

Stempel