

Software verbessert ...

Fortsetzung von Seite 1

Daneben ist es mithilfe eines neuen Software-Features möglich, ein exaktes Profil von bestehenden Risiken für parodontale Erkrankungen zu erstellen und damit eine besonders individuelle, Erfolg versprechende Therapie durchzuführen. Arbeitserleichternde Funktionen für eine korrekte Behandlungs-, Heil- und Kostenplanung stellen sicher, dass jeder Zahnarzt seine Angebote individuell auf seine Patientengruppen abstimmen kann. Dazu ist sowohl in der Heil- und Kostenplanung als auch in der Abrechnung die Kombination von kassenzahnärztlich getragenen und von Leistungen auf Verlangen möglich.

Routineuntersuchung gemäß PSI

Für die Befunderhebung im Bereich Parodontologie stellt die solutio-Software eine eigene Eingabemaske zur Verfügung, die der im PSI vorgegebenen Einteilung des Gebisses in sechs Abschnitte folgt. Während der Untersuchung eines Patienten mittels WHO-Sonde entscheidet der Arzt je nach Befund, welche PSI-Codes auf die einzelnen Sextanten zutreffen – erfasst wird der jeweils höchste Wert eines Abschnitts: Code 0 bezeichnet ein gesundes, nicht behandlungsbedürftiges Zahnfleischgewebe ohne Zahnstein oder defekte Restaurationen. Code 1 trifft zu, wenn auch bei vorsichtigem Sondieren eine Blutung auftritt. Code 2 bezeichnet blutendes Gewebe einschließlich Zahnstein oder defekten Restaurationen. Befunde nach den Codes 3 und 4 weisen auf eine Parodontitis mittelschwerer bis schwerer Ausprägung mit Zahnfleischtaschen in unterschiedlichen Sondierungstiefen hin. In diesen Fällen ist schon zum Zeitpunkt der Befundaufnahme klar, dass eine detaillierte Folgeuntersuchung und entsprechende Therapiemaßnahmen veranlasst werden müssen. Während der Untersuchung pflegt ein Teammitglied den aktuellen Befund in das Praxismanagement-System ein. Dieser Schritt sollte möglichst direkt am Bildschirm im Behandlungszimmer erfolgen, um Informationsverluste oder Irrtümer zuverlässig auszuschließen. Bei der Eingabe werden in einer grafischen Darstellung von Ober- und Unterkiefer die behandlungsbedürftigen Zonen per Mausklick markiert und dem jeweils zutreffenden PSI-Code zugeordnet. Darüber hinaus erlaubt die Befundaufnahme pro Zahn genaue Angaben zu Taschentiefe, Resession, Lockerung und Furkation. Zahnärzte, die diese Überprüfung regelmäßig mithilfe ihres Praxismanagement-Systems durchführen, können auch bei einem umfangreicheren Patiententamm zuverlässig den aktuellen Parodontalstatus kontrollieren – sowohl bei Neupatienten als auch im Recall. Auch episodisch auftretende Parodontalerkrankungen sind auf diesem Weg besser zu erkennen und können frühzeitig therapiert werden.

Prävention und Therapie

Die Erfolgsaussichten von Prävention und Therapie hängen

erhobenen Daten stehen anschließend per Mausklick für eine individuelle Behandlungsplanung zur Verfügung. Unterstützt von einer übersichtlichen grafischen Darstellung des Parodontalstatus

handlung – beispielsweise Kürettage für Parodontalerkrankungen der Stufen 1 und 2 oder eine komplexe parodontale Befunderhebung an bis zu sechs Stellen pro Zahn für Patienten mit Befunden der Stufen 3 und 4, gefolgt von einer individuellen Therapie – etwa Knochenaufbaumaßnahmen oder die Anwendung der Membrantechnik. Für die individuelle Behandlungsplanung können Praxen ihre Behandlungsarten als fertig definierte Behandlungskomplexe einschließlich der passenden Gebührenscheine in Charly hinterlegen: von der Oberflächenanästhesie über die Lappenoperation an Front- oder Seitenzähnen bis hin zum Kompressionsverband. Ein per Mausklick aufrufbares Eingabefenster listet alle rechnungsrelevanten zahnärztlichen Leistungen einschließlich der dabei benötigten Materialien auf. Unabhängig davon, ob einzelne Leistungen von den Kassen getragen werden oder privat zu bezahlen wären, hat der Arzt damit sofort alle Teilmaßnahmen und die entsprechenden Kosten im Blick und kann sie bei Bedarf in Patientengespräche einbringen.

Termine und Recall

Um Patienten von den jeweils besten zahnärztlichen Leistungen für die individuelle Therapie zu überzeugen, kann der Zahnarzt die Bildschirmdarstellung für die Behandlungsplanung zur Grundlage des Patientengesprächs machen. Auf diese Weise werden die erforderlichen Maßnahmen unabhängig von Kostenfragen zunächst konzentriert in Hinblick auf die Zahngesundheit des Patienten betrachtet. Erfahrungsgemäß fällt im Anschluss den meisten Patienten auch die Entscheidung für hochwertige Verlangensleistungen deutlich leichter. Geht es um die Terminplanung, generiert die Software auf Nachfrage eine Liste mit Terminvorschlägen, die in ihrer Länge und Dauer bereits auf die Art der vorgesehenen Behandlung zugeschnitten ist. Dazu ist es im Vorfeld lediglich erforderlich, dass die Praxis die durchschnittliche Dauer für die angebotenen Behandlungsarten einmalig im System hinterlegt. Mundhygienesitzungen sowie Termine für einzelne Behandlungsschritte können in Abstimmung mit den Patienten direkt über das elektronische Terminbuch der Software Charly reserviert werden. Über die integrierten Recall-Funktionen der Software bieten Praxen ihren Patienten einen Zusatzservice, der ein konsequentes Erscheinen in der Praxis und damit den Erfolg der Gesamtbehandlung nachhaltig unterstützt.

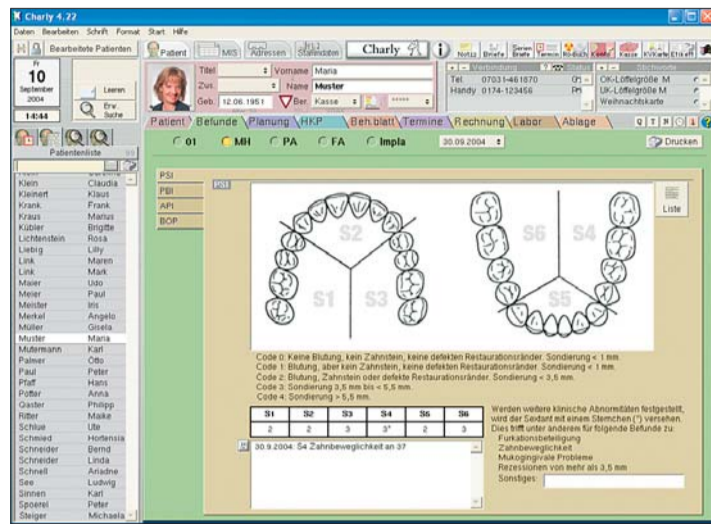

Eingabemaske PSI in der solutio-Software Charly; Sextanten und Codes auf einen Blick.

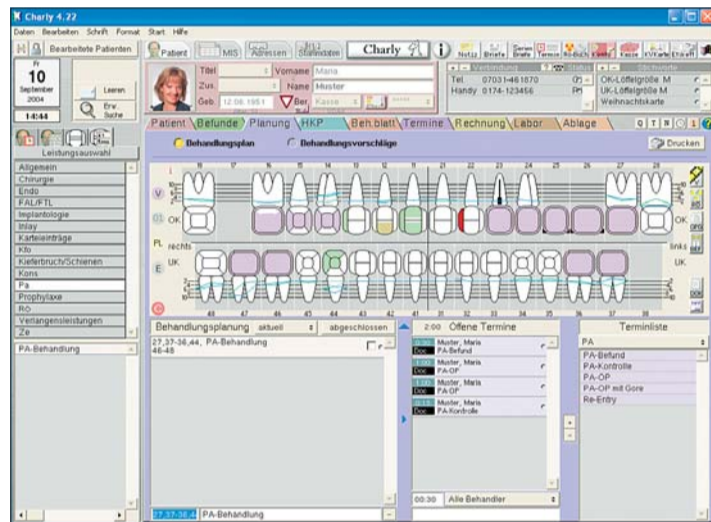

Behandlungs- und Terminplanung mit der Praxismanagement-Software von solutio.

gen gerade im Bereich der Parodontologie entscheidend von einer konsequenten Betreuung und Kontrolle durch die behandelnde Zahnarzt-

lässt sich ein individueller Behandlungsplan aufstellen, der alle notwendigen Maßnahmen optimal aufeinander abstimmt – von regelmäßigen

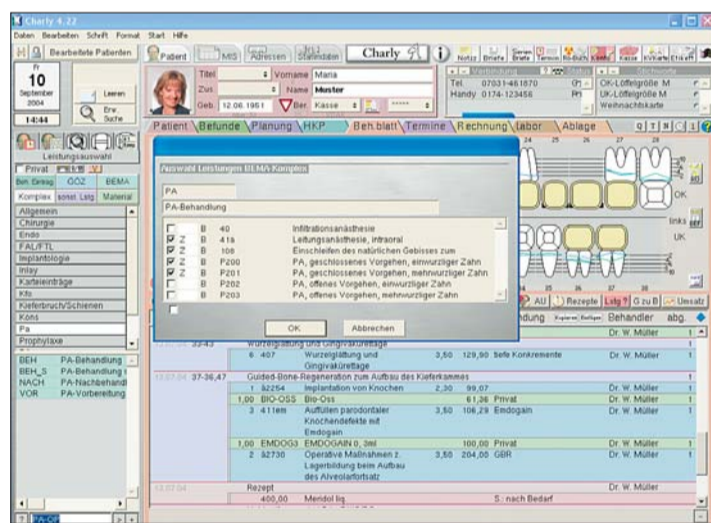

Charly erfasst geplante Leistungen einschließlich der passenden Gebührenscheine.

praxis ab. Da eine Praxismanagement-Software wie Charly alle relevanten Befunde übersichtlich pro Patient dokumentiert, entsteht

Mundhygienebehandlungen bis hin zu jedem einzelnen Behandlungsschritt. Dabei geben schon die während der Befundaufnahme vergebenen

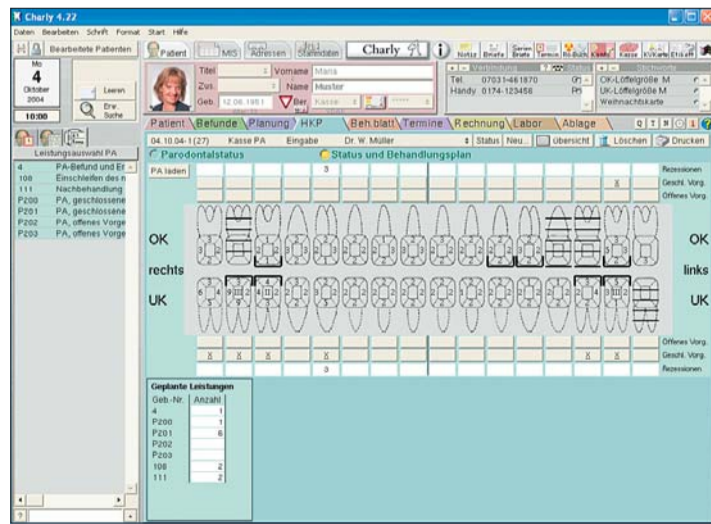

Die Leistungen werden automatisch in den Kassenplan übernommen.

für den Arzt und sein Team eine präzise Gesamtschau vom Gesamtzustand des Gebisses: Die während der Befundung

Kennzahlen nach dem Parodontalen Screening Index eindeutige Hinweise auf die Richtung der erforderlichen Be-

PerioChip

Chlorhexidimibis (0,12%)

30 Millionen

Parodontitisfälle –
(be)handeln Sie!



Weil jeder Zahn zählt



DEXCEL
PHARMA GmbH

Röntgenstraße 1
D - 63755 Abenau
www.dexcel-pharma.de

Weitere Informationen

unter der kostenlosen Hotline:

08 00 - 2 84 37 42

PN Adresse

solutio GmbH
Gesellschaft für Software Entwicklung und Praxismanagement in der Medizin
Max-Eyth-Straße 42
71088 Holzgerlingen
Tel.: 0 70 31/46 18 70
Fax: 0 70 31/46 18 77
E-Mail: info@solutio.de
www.solutio.de