

Referent | Dr. Dominik Nischwitz/Tübingen

BIOLOGISCHE ZAHNHEILKUNDE

Für **Einsteiger, Fortgeschrittene** und **Profis**

1

Grundlagenseminar – Biologische Zahnheilkunde ● ● ●

2

Spezialistenkurs – Biologische Zahnheilkunde von A-Z ● ● ●

3

Masterclass – Biologische Zahnheilkunde ● ● ●



Was ist Biologische Zahnheilkunde?

Die moderne Zahnmedizin steht vor der Herausforderung, dem gestiegenen Bedürfnis der Patienten nach Gesundheit, Funktionalität und Ästhetik zu entsprechen. In diesem Sinne wird es immer wichtiger, auch ganzheitliche Aspekte in der Diagnostik und Therapie zu berücksichtigen und aktiv zu nutzen. Neben der klassisch handwerklich geprägten Zahnmedizin werden bei der Biologischen Zahnheilkunde zusätzlich die naturwissenschaftlichen Grundregeln in ihrer Komplexität und Wechselwirkung im Hinblick auf den menschlichen

Organismus berücksichtigt. Ganz unter dem Motto „Der Mund als Spiegel für die Gesundheit“ werden so die Grundprinzipien der Chemie, Physik und Biochemie genauer unter die Lupe genommen und ein Zusammenhang zwischen den heute üblichen chronisch-systemischen Erkrankungen und Erkrankungen der Mundhöhle hergestellt. Die Kursreihe soll die Teilnehmer in die Lage versetzen, Aspekte der Biologischen Zahnheilkunde und konkrete Therapiekonzepte im Praxisalltag umzusetzen.

VITA | Dr. Dominik Nischwitz/Tübingen



- | Studium der Zahnmedizin an der Eberhardt Karls Universität Tübingen
- | Chirurgische Ausbildung zum Implantologen bei Dr. Dr. Manfred Wolf (Musberg)
- | Curriculum der DGÄZ für Ästhetische Zahnheilkunde
- | Curriculum Umweltzahnmedizin DEGUZ
- | Autonome Regulationstestung und Psychokinesiologie nach Dr. Dietrich Klinghardt

- | Neuraltherapie und Injektionstechniken nach Dr. Dietrich Klinghardt
- | Heilpraktiker und Functional Medicine Practitioner seit 2012
- | Implantologe für SDS Ceramic Competence Center/FIS Flying Implant Service (Vollkeramische Hochleistungsimplantate)
- | Vizepräsident der ISMI (International Society of Metal Free Implantology)

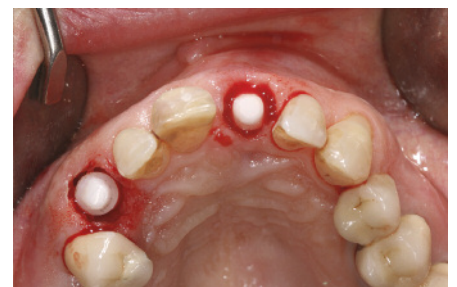

1**Grundlagenseminar –
Biologische Zahnheilkunde****Termine**

Die Kurse 2015 haben bereits stattgefunden. Neue Termine für 2016 folgen.

Einführung in die Grundlagen der Biologischen Zahnheilkunde. Der Zusammenhang von chronisch-systemischen Erkrankungen und Erkrankungen der Mundhöhle. Störfelddiagnostik, chirurgische Konzepte und Alternativen zur Wurzelbehandlung. Gleichzeitig werden Wege aufgezeigt, wie biologisch ausgerichtete Behandlungskonzepte die Patientenzufriedenheit steigern und gleichzeitig auch zum Erfolgsmodell für die Praxis werden.

Kursinhalt (Theorie)

- | Allgemeine Grundlagen der Biologischen Zahnheilkunde
- | Praxiskonzept Biologische Zahnheilkunde
- | Patientengewinnung durch Biologische Zahnheilkunde

Organisatorisches

Kursgebühr pro Kurs

50,- € zzgl. MwSt.

Veranstalter

OEMUS MEDIA AG | Holbeinstraße 29 | 04229 Leipzig
Tel.: 0341 48474-308 | Fax: 0341 48474-290
event@oemus-media.de | www.oemus.com

In Kooperation mit

ISMI – International Society of Metal Free Implantology e.V.
Lohnerhofstraße 2 | 78467 Konstanz | Tel.: 0800 4764000
Fax: 0800 4764100 | info@ismi.me | www.ismi.me



Dieser Kurs wird unterstützt

2**Spezialistenkurs –
Biologische Zahnheilkunde von A-Z****Termine**

- | | | | | |
|---------------------------|--|-------------------|--|----------|
| 11. September 2015 | | 14.00 – 18.00 Uhr | | Leipzig |
| 25. September 2015 | | 14.00 – 18.00 Uhr | | Konstanz |

Zähne sind genau wie Leber, Magen oder Darm ebenfalls Organe mit eigener Blut- und Nerv-Versorgung, und wenn man es genau nimmt, sogar ein Hirn-Nerv. Sie sind das Organ, das dem Gehirn anatomisch am nächsten ist. Routinemäßig werden in diesem sensiblen Gebiet unterschiedlichste, teilweise hochgiftige Materialien unter dem „Deckmantel“ der handwerklichen Langlebigkeit eingebaut – mit oftmals schwerwiegenden Folgen für den ganzen Organismus. Im Kurs werden die Grundlagen der Biologischen Zahnmedizin und ihre Bedeutung für die tägliche Praxis vermittelt. Anhand von konkreten Patientenbeispielen werden Diagnostik- und Therapieoptionen aufgezeigt. Der Kurs ist als kombinierter Theorie- und Demonstrationskurs angelegt. Das heißt, dass neben der theoretischen Vermittlung die besprochenen Techniken demonstriert bzw. mittels klinischem Video als Großbildübertragung gezeigt werden. Die Behandlungskonzepte wurden für eine DVD zusammengestellt, die jeder Teilnehmer in der Kursgebühr inkludiert erhält.

Kursinhalt (Theorie und praktische bzw. Video-Demonstration)

- | Der Mund als Spiegel für die Gesundheit – der Zusammenhang von chronisch-systemischen Erkrankungen und der Mundhöhle
- | Naturwissenschaftliche Grundlagen
- | Was sind Störfelder und wie werden sie diagnostiziert?
- | Können z. B. wurzelbehandelte Zähne Probleme an anderen Stellen im Körper auslösen?
- | Kann man diese Zusammenhänge nachweisen oder gar Extraktionen simulieren?
- | Gibt es Alternativen zur Wurzelbehandlung?

**Organisatorisches**

Kursgebühr pro Kurs inkl. DVD
Tagungspauschale*

195,- € zzgl. MwSt.
35,- € zzgl. MwSt.

* Umfasst Pausenversorgung und Tagungsgetränke. Die Tagungspauschale ist für jeden Teilnehmer verbindlich zu entrichten.

Veranstalter

OEMUS MEDIA AG | Holbeinstraße 29 | 04229 Leipzig
Tel.: 0341 48474-308 | Fax: 0341 48474-290
event@oemus-media.de | www.oemus.com

In Kooperation mit

ISMI – International Society of Metal Free Implantology e.V.
Lohnerhofstraße 2 | 78467 Konstanz | Tel.: 0800 4764000
Fax: 0800 4764100 | info@ismi.me | www.ismi.me



Dieser Kurs wird unterstützt

3

Masterclass – Biologische Zahnheilkunde

Termine

12. September 2015		09.00 – 15.00 Uhr		Leipzig
26. September 2015		09.00 – 15.00 Uhr		Konstanz
28. November 2015		09.00 – 15.00 Uhr		Tübingen *

* Der Kurs am 28. November findet in der Zahnarztpraxis Andreas Nischwitz (Heerweg 26, 72070 Tübingen) statt.

Die Masterclass Biologische Zahnheilkunde baut unmittelbar auf das Grundlagenseminar und den Spezialistenkurs auf. Da hier aufgrund der hauptsächlich praktischen Ausrichtung die Vermittlung von theoretischen Grundlagen nicht vorgesehen ist, kann der Kurs nur gebucht werden, wenn zuvor eine Teilnahme am Spezialistenkurs „Biologische Zahnheilkunde von A–Z“ erfolgt ist.

Die Teilnehmerzahl ist aufgrund der Intensität der Wissensvermittlung, der praktischen Ausrichtung und der Arbeit am Patienten auf 10 Teilnehmer begrenzt.

Allgemeine Geschäftsbedingungen

Stand: 2. September 2014

- Die Kursanmeldung erfolgt schriftlich auf den vorgedruckten Anmeldekarten oder formlos. Aus organisatorischen Gründen ist die Anmeldung so früh wie möglich wünschenswert. Die Kurszulassungen werden nach der Reihenfolge des Anmeldeeinganges vorgenommen.
- Nach Eingang Ihrer Anmeldung bei der OEMUS MEDIA AG ist die Kursanmeldung für Sie verbindlich. Sie erhalten umgehend eine Kursbestätigung und die Rechnung. Für OEMUS MEDIA AG tritt die Verbindlichkeit erst mit dem Eingang der Zahlung ein.
- Bei gleichzeitiger Teilnahme von mehr als 2 Personen aus einer Praxis an einem Kurs gewähren wir 10 % Rabatt auf die Kursgebühr, sofern keine Teampreise ausgewiesen sind.
- Die ausgewiesene Kursgebühr und die Tagungspauschale versteht sich zuzüglich der jeweils gültigen Mehrwertsteuer.
- Die ausgewiesenen Gebühren für Studenten werden nur für Studenten der Medizin/Zahnmedizin im Erststudium mit Nachweis gewährt. Das heißt, nicht für Masterstudiengänge im Zweitstudium (z. B. Uni Krems) und/oder vergleichbare postgraduierte Studiengänge und Ausbildungen.
- Der Gesamtrechnungsbetrag ist bis spätestens 2 Wochen vor Kursbeginn (Eingang bei OEMUS MEDIA AG) auf das angegebene Konto unter Angabe des Teilnehmers, der Seminar- und Rechnungsnummer zu überweisen.
- Bis 4 Wochen vor Kursbeginn ist in besonders begründeten Ausnahmefällen auch ein schriftlicher Rücktritt vom Kurs möglich. In diesem Fall ist eine Verwaltungskostenpauschale von 25,- € zu entrichten. Diese entfällt, wenn die Absage mit einer Neuanmeldung verbunden ist.
- Bei einem Rücktritt bis 14 Tage vor Kursbeginn werden die halbe Kursgebühr und Tagungspauschale zurückerstattet, bei einem späteren Rücktritt verfallen die Kursgebühr und die Tagungspauschale. Der Kursplatz ist selbstverständlich auf einen Ersatzteilnehmer übertragbar.
- Mit der Teilnahmebestätigung erhalten Sie den Anfahrtsplan zum jeweiligen Kurshotel und, sofern erforderlich, gesonderte Teilnehmerinformationen.
- Bei Unter- oder Überbelegung des Kurses oder bei kurzfristiger Absage eines Kurses durch den Referenten oder der Änderung des Kursortes werden Sie schnellstmöglich benachrichtigt. Bitte geben Sie deshalb Ihre Privattelefonnummer und die Nummer Ihres Faxgerätes an. Für die aus der Absage eines Kurses entstehenden Kosten ist OEMUS MEDIA AG nicht haftbar. Der von Ihnen bereits bezahlte Rechnungsbetrag wird Ihnen umgehend zurückerstattet.
- Änderungen des Programmablaufs behalten sich Veranstalter und Organisatoren ausdrücklich vor. OEMUS MEDIA AG haftet auch nicht für Inhalt, Durchführung und sonstige Rahmenbedingungen eines Kurses.
- Mit der Anmeldung erkennt der Teilnehmer die Geschäftsbedingungen der OEMUS MEDIA AG an.
- Gerichtsstand ist Leipzig.

ACHTUNG! Sie erreichen uns unter der Telefonnummer **0341 48474-308** und während der Veranstaltung unter der Rufnummer **0173 3910240**.

Kursinhalt (Theorie und Live-Demonstration am Patienten)

- Biologische Zahnheilkunde in der Praxis: Störfelddiagnostik und Planung am Befund der Kursteilnehmer oder an mitgebrachten Patientenfällen
- Neuraltherapie: wie funktioniert die simulierte Extraktion?
- Chirurgiekonzepte und Techniken
- Root2Disease: Keramikimplantat vs. Endozahn
- Tipps und Tricks, um die Heilungskräfte des Körpers zu boosten
- Individuelles Ernährungsdesign – die wichtigsten Ernährungsgrundlagen für optimale Gesundheit und Entgiftung
- Detox 101 – Wie kann man den Körper entgiften? Die effektivsten Methoden im Überblick

Organisatorisches

Kursgebühr pro Kurs 590,- € zzgl. MwSt.
In der Kursgebühr enthalten sind Getränke und Pausenversorgung während des Kurses.

Veranstalter

OEMUS MEDIA AG | Holbeinstraße 29 | 04229 Leipzig
Tel.: 0341 48474-308 | Fax: 0341 48474-290
event@oemus-media.de | www.oemus.com

In Kooperation mit

ISMI – International Society of Metal Free Implantology e.V.
Lohnerhofstraße 2 | 78467 Konstanz | Tel.: 0800 4764000
Fax: 0800 4764100 | info@ismi.me | www.ismi.me



Dieser Kurs wird unterstützt

BIOLOGISCHE ZAHNHEILKUNDE

Anmeldeformular per Fax an
0341 48474-290
oder per Post an

OEMUS MEDIA AG
Holbeinstr. 29
04229 Leipzig

Hiermit melde ich folgende Personen zu dem unten ausgewählten Kurs verbindlich an:

2 Spezialistenkurs –
Biologische Zahnheilkunde von A–Z

Leipzig	11.09.2015	<input type="checkbox"/>
Konstanz	25.09.2015	<input type="checkbox"/>

3 Masterclass –
Biologische Zahnheilkunde

Leipzig	12.09.2015	<input type="checkbox"/>
Konstanz	26.09.2015	<input type="checkbox"/>
Tübingen	28.11.2015	<input type="checkbox"/>

Titel | Vorname | Name

Praxisstempel

Die Allgemeinen Geschäftsbedingungen der OEMUS MEDIA AG erkenne ich an.

Datum | Unterschrift

E-Mail