

Ostseekongress

8. Norddeutsche Implantologietage

5./6. Juni 2015

Rostock-Warnemünde
Hotel NEPTUN

Knochen- und Geweberegeneration –
Biologische Grundlagen, aktuelle Standards
und Visionen



Sehr verehrte Damen und Herren,

Sonne, Strand und Meer – das sind die Attribute, mit denen die Ostsee jährlich Millionen Urlauber in ihren Bann zieht. Zugleich bilden sie aber auch jedes Jahr den Rahmen für unsere Fortbildungsveranstaltung der besonderen Art. Bereits zum achten Mal findet hier, im direkt am Strand von Rostock-Warnemünde gelegenen Hotel NEPTUN, der Ostseekongress/Norddeutsche Implantologietage statt, zu dem wir Sie mit dem vorliegenden Programm ganz herzlich einladen möchten.

Die bisherigen Ostseekongresse haben bei den Teilnehmern sowohl in Bezug auf das hochkarätige wissenschaftliche Programm, die zahlreichen Workshops und Seminare sowie auch im Hinblick auf die inzwischen traditionelle Abendveranstaltung mit Meerblick unvergessliche Eindrücke hinterlassen.

Da ist es immer nicht ganz so einfach, jeweils neue Maßstäbe zu setzen. Ich glaube aber, dass es uns auch mit dem diesjährigen Programm, insbesondere auch im Hinblick auf vielfältige neue Themen und Elemente, wieder gelungen ist. Wie bisher haben wir uns bei der Programmgestaltung von dem Ziel leiten lassen, neueste Erkenntnisse aus Wissenschaft und Praxis anwenderorientiert aufzubereiten und zu vermitteln.



Hotel NEPTUN



Classic on the Beach 2014

Neben dem implantologischen Hauptpodium gibt es auch ein komplettes, über beide Kongresstage gehendes Parallelprogramm Allgemeine Zahnheilkunde, sodass nahezu die gesamte Bandbreite der Zahnmedizin mit Vorträgen oder Seminaren abgebildet wird. Der Freitag wird ganz im Zeichen von Workshops, Hands-on-Kursen sowie Seminaren stehen. Mit Themen wie „Sinuslift und Sinuslifttechniken von A–Z“ mit Prof. Dr. Hans Behrbohm, Dr. Theodor Thiele, M.Sc./Berlin, „Biologische Zahnheilkunde von A–Z“ mit Dr. Dominik Nischwitz/Tübingen, „Endodontie praxisnah“ mit Dr. Tomas Lang/Essen oder „Präprothetische Chirurgie“ mit Priv.-Doz. Dr. Moritz Kebschull/Bonn dürfte für jeden Teilnehmer etwas dabei sein. Der Samstag bleibt wie gehabt den wissenschaftlichen Vorträgen in den beiden Hauptpodien vorbehalten.

Mit Classic on the Beach und der anschließenden Kongressparty in der Sky-Bar des NEPTUN-Hotels gibt es am Freitagabend gleich zwei Highlights. Zunächst direkt am Strand und im Anschluss in rund 65 Meter Höhe, mit einem wunderbaren Panoramablick über die Ostsee, werden Sie die im Meer untergehende Abendsonne genießen können und den ersten Kongresstag ausklingen lassen.

Ich würde mich daher außerordentlich freuen, wenn Sie unserer Einladung an die Ostsee zu einem spannenden Fortbildungswochenende möglichst zahlreich folgen.

Ihr
Jürgen Isbaner
Chefredakteur ZWP Zahnarzt Wirtschaft Praxis,
Mitglied des Vorstandes der OEMUS MEDIA AG

Jahrbuch Implantologie



- | über 300 Seiten
- | Gesamtübersicht deutscher Implantologiemarkt
- | Diagnostik/Zahntechnik/Prothetik
- | Implantatsysteme (Kunststoff-Implantate, Kurz- und Mini-Implantate)
- | Knochenersatzmaterialien
- | Membranen
- | Chirurgieeinheiten
- | Piezo-Geräte und Navigationssysteme
- | Vorstellungen Anbieter A–Z
- | Fachgesellschaften und Berufsverbände

Jeder Teilnehmer (ZA/ZT) erhält das Jahrbuch **Implantologie 2015** kostenfrei.

12.00 – 13.30 Uhr Workshops 1 – 4



Dr. Ulrich Volz/Konstanz

Intensivkurs SCC Short Cut Concept
nach Dr. Volz: Sofortimplantation und
-versorgung als neuer Standard



Dr. Dr. Angelo Trödhan/Wien (AT)

Erfolgskriterien bei der gesteuerten
Knochenregeneration im Hinblick auf
langfristige primäre Implantatstabilität



Prof. Dr. Thomas Sander/Hannover

Was ist meine Praxis wert?
Grundlagen der Praxiswertermittlung



Dr. Christoph Blum/Bad Ems

Intra- und extraorales Behandeln mit
plasma ONE

Die Teilnahme an den Workshops ist kostenfrei.

Bitte beachten Sie, dass Sie nur an einem Workshop teilnehmen können!
Notieren Sie den von Ihnen gewählten Workshop bitte auf dem Anmeldeformular.

➤ Abendveranstaltung

ab 19.00 Uhr

Classic on the Beach

Welcome-Reception am Strand von Warne-
münde, direkt vor dem Hotel NEPTUN, und
Live-Musik

20.00 Uhr

Dine & Dance on the Top

Abendveranstaltung in der Sky-Bar des Hotels
NEPTUN mit Büfett, Getränken sowie Tanz mit
DJ und Hit-Wunschprogramm

Für die Abendveranstaltung ist eine Anmeldung erforderlich!

Bitte auf dem Anmeldeformular angeben.

ab 12.00 Uhr Seminare 1–5

12.00 – 18.00 Uhr **SEMINAR 1**
GOZ, Dokumentation und PRG
Kleiner Praxisknigge
Iris Wälter-Bergob/Meschede
Inhalt siehe S. 12

14.00 – 18.00 Uhr **SEMINAR 2***
Sinuslift und Sinuslifttechniken von A–Z
Der endoskopisch kontrollierte Sinuslift
(Ein Demonstrations- und Arbeitskurs)
Prof. Dr. Hans Behrbohm/Berlin
Dr. Theodor Thiele, M.Sc./Berlin
Inhalt siehe S. 13

SEMINAR MIT
HANDS-ON!

14.00 – 18.00 Uhr **SEMINAR 3***
Spezialistenkurs – Biologische Zahnheilkunde
von A–Z
(Ein kombinierter Theorie- und
Demonstrationskurs)
Dr. Dominik Nischwitz/Tübingen
Inhalt siehe S. 14

14.00 – 18.00 Uhr **SEMINAR 4***
Endodontie praxisnah – Basiskurs
(Ein kombinierter Theorie- und
Demonstrationskurs)
Dr. Tomas Lang/Essen
Inhalt siehe S. 15

14.00 – 18.00 Uhr **SEMINAR 5***
Praktischer Arbeitskurs prä-prothetische
Chirurgie
(Ein kombinierter Theorie- und praktischer
Arbeitskurs)
Priv.-Doz. Dr. Moritz Kebschull/Bonn
Inhalt siehe S. 16

SEMINAR MIT
HANDS-ON!

Bitte kreuzen Sie das von Ihnen gewählte Seminar auf dem Anmeldeformular an.

* HINWEIS: Bei der Teilnahme am SEMINAR 2 bis 5 reduziert sich die Kongress-
gebühr für den Hauptkongress (Vorträge) am Samstag um 75,– € netto.

Wissenschaftliche Leitung/Moderation:

Dr. Theodor Thiele, M.Sc./Berlin

09.00 – 09.10 Uhr Begrüßung

09.10 – 09.40 Uhr Prof. Dr. Hans Behrbohm/Berlin
Regeneration der Kieferhöhlenschleimhaut
vor und nach Sinuslift

09.40 – 10.10 Uhr Dr. Theodor Thiele, M.Sc./Berlin
Das vertikale Problem oder der Knochen-
binnendefekt

10.10 – 10.35 Uhr Dr. Ulrich Volz/Konstanz
Das Short Cut Concept (SCC) nach Dr. Volz:
Knochen- und Geweberegeneration durch
Implantation zum perfekten Zeitpunkt

10.35 – 10.45 Uhr Diskussion

10.45 – 11.15 Uhr Pause/Besuch der Industrieausstellung

11.15 – 11.40 Uhr Prof. Dr. Michael Bornstein/Bern (CH)
Wann, wo und wie oft braucht es augmenta-
tive Verfahren?

11.40 – 12.05 Uhr Prof. Dr. Werner Götz/Bonn
Einheilung und Abbau von Knochenersatz-
materialien im Kieferknochen – Eine
Zwischenbilanz nach 10 Jahren Forschung
an Biopsien

12.05 – 12.30 Uhr Dr. Peter Gehrke/Ludwigshafen
Aktuelle Standards in der gerontologischen
Implantatprothetik: Behandlungsoptionen im
unbezahnten Kiefer

12.30 – 12.55 Uhr Prof. Dr. Dr. Knut A. Grötz/Wiesbaden
Augmentationsstrategien für Implantologen:
Von der Knochendeckelmethode bis zum
Bone Spreading

12.55 – 13.05 Uhr Diskussion

- 13.05 – 14.00 Uhr Pause/Besuch der Industrieausstellung
- 14.00 – 14.20 Uhr Prof. Dr. Christian R. Gernhardt/Halle (Saale)
Rote Ästhetik – Welche Erfolgsprognosen hat das Weichgewebsmanagement?
- 14.20 – 14.40 Uhr Dr. Bernd Neuschulz, M.Sc./Hameln
Sicherung des implantologischen Erfolges bei Patienten mit reduzierter Compliance
- 14.40 – 15.00 Uhr Dr. Dr. Angelo Trödhahn/Wien (AT)
Biomechanische Implantatstabilität im augmentierten Oberkiefer: Grundlagen und Ergebnisse einer randomisierten klinischen Vergleichs-Studie über zwei OP-Techniken, vier Biomaterialien und dem Einsatz von Platelet Rich Fibrin
- 15.00 – 15.20 Uhr Dr. Marcus Engelschalk/München
Weich- und Hartgewebsstabilisation im Sinne einer Periimplantitisprophylaxe durch digitale Implantat-Prothetik
- 15.20 – 15.30 Uhr Diskussion
- 15.30 – 16.00 Uhr Pause/Besuch der Industrieausstellung

➤ Gemeinsames Podium Implantologie/Allgemeine Zahnheilkunde

- 16.00 – 16.25 Uhr Prof. Dr. Thorsten M. Auschill/Marburg
Infiltrationstherapie zur Behandlung fluorotischer Veränderungen
- 16.25 – 16.50 Uhr Prof. Dr. Dr. Knut A. Grötz/Wiesbaden
Juristische Aspekte vor dem Hintergrund des Patientenrechtegesetzes und der aktuellen BGH-Urteile
- 16.50 – 17.00 Uhr Abschlussdiskussion

Vorsitz/Moderation: Prof. Dr. Christian R. Gernhardt/Halle (Saale)

09.00 – 09.10 Uhr Begrüßung

09.10 – 09.40 Uhr Prof. Dr. Christian R. Gernhardt/Halle (Saale)
Ästhetische und funktionelle Aspekte
adhäsiver Restaurationen im Rahmen
der postendodontischen Versorgung

09.40 – 10.10 Uhr Dr. Peter Gehrke/Ludwigshafen
Einfluss des gingivalen Biotyps auf die
chirurgisch-restaurative Implantattherapie

10.10 – 10.40 Uhr Prof. Dr. Werner Götz/Bonn
Oxidativer Stress in der Mundhöhle:
Grundlagen und Bedeutung für die
Zahnmedizin

10.40 – 10.45 Uhr Diskussion

10.45 – 11.15 Uhr Pause/Besuch der Industrieausstellung

11.15 – 11.45 Uhr Dr. Dominik Nischwitz/Tübingen
Toxinshock aus der Mundhöhle:
Wurzelbehandlung aus biologischer Sicht

11.45 – 12.15 Uhr Priv.-Doz. Dr. Moritz Kebschull/Bonn
Parodontitistherapie als Schlüssel zu
besserer Gesundheit – oder doch alles nur
ausgedacht?

12.15 – 12.45 Uhr Prof. Dr. Thomas Sander/Hannover
Was ist welche Werbung wert?
Die Bedeutung der Marketingsteuerung

12.45 – 13.00 Uhr Diskussion

13.00 – 14.00 Uhr Pause/Besuch der Industrieausstellung

Vorsitz/Moderation: Prof. Dr. Thorsten M. Aushill/Marburg

14.00 – 14.30 Uhr Prof. Dr. Thorsten M. Aushill/Marburg
Frühdiagnostik und Risikomarker in der
Parodontologie

14.30 – 15.00 Uhr Prof. Dr. Michael Bornstein/Bern (CH)
Von der Zigarette zum rauchlosen Tabak:
Neue Risiken in der oralen Medizin

15.00 – 15.20 Uhr Dr. Tomas Lang/Essen
Die beste Wurzelfüllung – Vitalerhalt vs.
Wurzelkanalbehandlung

15.20 – 15.30 Uhr Diskussion

15.30 – 16.00 Uhr Pause/Besuch der Industrieausstellung

➤ Gemeinsames Podium Implantologie/Allgemeine Zahnheilkunde

16.00 – 16.25 Uhr Prof. Dr. Thorsten M. Aushill/Marburg
Infiltrationstherapie zur Behandlung
fluorotischer Veränderungen

16.25 – 16.50 Uhr Prof. Dr. Dr. Knut A. Grötz/Wiesbaden
Juristische Aspekte vor dem Hintergrund
des Patientenrechtegesetzes und der
aktuellen BGH-Urteile

16.50 – 17.00 Uhr Abschlussdiskussion

09.00 – 14.00 Uhr Teilnahmemöglichkeit am SEMINAR 6
Endodontie praxisnah – Fortgeschrittenenkurs
(Ein kombinierter Theorie- und
Demonstrationskurs)
Dr. Tomas Lang/Essen
Inhalt siehe S. 17

Die Teilnehmer am SEMINAR 6 sind nach dem Kurs berechtigt, den Hauptkongress am Samstag (ab 14.00 Uhr) zu besuchen.



SEMINAR A

Seminar zur Hygienebeauftragten

Iris Wälter-Bergob/Meschede

A

Empfehlung der Kommission für Krankenhaushygiene und Infektionsprävention (KRINKO) beim Robert Koch-Institut (RKI) und des Bundesinstitutes für Arzneimittel und Medizinprodukte (BfArM).
Inkl. neuer RKI-Richtlinien

- 09.00 – 10.45 Uhr** **Rechtliche Rahmenbedingungen für ein Hygienemanagement**
Informationen zu den einzelnen Gesetzen und Verordnungen
Aufbau einer notwendigen Infrastruktur
- 10.45 – 11.15 Uhr** Pause/Besuch der Industrieausstellung
- 11.15 – 13.00 Uhr** **Anforderungen an die Aufbereitung von Medizinprodukten**
Anforderungen an die Ausstattungen der Aufbereitungsräume
Anforderungen an die Kleidung
Anforderungen an die maschinelle Reinigung und Desinfektion
Anforderungen an die manuelle Reinigung
- 13.00 – 14.00 Uhr** Pause/Besuch der Industrieausstellung
- 14.00 – 15.30 Uhr** **Wie setze ich die Anforderungen an ein Hygienemanagement in die Praxis um?**
Risikobewertung, Hygienepläne
Arbeitsanweisungen, Instrumentenliste
- 15.30 – 16.00 Uhr** Pause/Besuch der Industrieausstellung
- 16.00 – 18.00 Uhr** **Überprüfung des Erlernten**
Multiple-Choice-Test
Praktischer Teil
Übergabe der Zertifikate

Lernerfolgskontrolle durch Multiple-Choice-Test

inklusive umfassendem Kursskript



SEMINAR B

Ausbildung zur zertifizierten
Qualitätsmanagementbeauftragten QMB
Christoph Jäger/Stadthagen

B

- 09.00 – 10.45 Uhr Gesetzliche Rahmenbedingungen,
mögliche Ausbaustufen
Grundlagen eines einfachen QM-Systems
Sind alle Kolleginnen und die Chefs
im QM-Boot?
Die richtige Projektplanung
- 10.45 – 11.15 Uhr Pause/Besuch der Industrieausstellung
- 11.15 – 13.00 Uhr Die wichtigsten Unterlagen in
unserem QM-System
Wie gehe ich mit den vielen QM-
Dokumenten und Aufzeichnungen um?
Wie bringen wir die Unterlagen in ein
einfaches und geniales Ordnungs-
system?
- 13.00 – 14.00 Uhr Pause/Besuch der Industrieausstellung
- 14.00 – 15.30 Uhr Was ist das Mittel der Wahl,
Computer oder Handbuch?
Das Organigramm für Ihre Praxis
Zertifizierung eines QM-Systems
Belehrungen, Vorsorgeuntersuchungen
und Schülerpraktikanten
- 15.30 – 16.00 Uhr Pause/Besuch der Industrieausstellung
- 16.00 – 18.00 Uhr Wie können wir Fotos z.B. einer
Behandlungsvorbereitung in einen
Praxisablauf einbinden?
Woher bekomme ich die ganzen
Unterlagen aus dem Seminar?
Multiple-Choice-Test
Übergabe der Zertifikate

Lernerfolgskontrolle durch Multiple-Choice-Test

inklusive umfassendem Kursskript



SEMINAR 1

GOZ, Dokumentation und PRG

Kleiner Praxisknigge

Iris Wälter-Bergob/Meschede

12.00–18.00 Uhr (inkl. Pausen)

Zusammenfassung

Die neue GOZ ist jetzt schon mehr als drei Jahre im Einsatz. Auch nach dieser Zeit sind die Herausforderungen bei der Umsetzung im Praxisalltag nicht zu unterschätzen, denn die BZÄK veröffentlicht in regelmäßigen Abständen Erneuerungen im Kommentar, gerade deswegen sollten alle Behandlungen im Voraus genau kalkuliert werden. Gerade in der neuen GOZ ist die genaue und richtige Dokumentation wichtig und auch Bestandteil der GOZ. Das Patientenrechtegesetz soll die Patientenrechte stärken, damit hat sich die Rolle der Patienten im Gesundheitswesen gewandelt. Mehr Transparenz und Aufklärung für Patienten.

Kursinhalte GOZ, Dokumentation und PRG

- | Aktueller Stand der GOZ
- | Die richtige Dokumentation
- | Die richtige Umsetzung der Faktorerhöhung mit Begründungen
- | Was/wann darf noch aus der GOÄ berechnet werden?
- | Materialkosten sind berechnungsfähig
- | Akteneinsicht, Behandlungsfehler
- | Was muss dokumentiert werden und wie?

Kursinhalte Praxisknigge – Auftreten in der Praxis – Worauf kommt es wirklich an?

- | Wie wird ein (neuer) Patient am Telefon bedient?
- | Wie gestaltet sich die Terminvergabe?
- | Wie ist die Atmosphäre in der Anmeldung?
- | Wie erscheint das Gesamtbild von Empfangs- und Wartebereich?

Kursgebühr

Kursgebühr (inkl. Skript)

99,— € zzgl. MwSt.

Tagungspauschale

49,— € zzgl. MwSt.

Bitte vermerken Sie Ihre Teilnahme auf dem Anmeldeformular.

SEMINAR MIT HANDS-ON!



SEMINAR 2

**Sinuslift und Sinuslifttechniken von A–Z
Der endoskopisch kontrollierte Sinuslift
(Ein Demonstrations- und Arbeitskurs)**

Prof. Dr. Hans Behrbohm/Berlin

Dr. Theodor Thiele, M.Sc./Berlin

14.00–18.00 Uhr (inkl. Pause)



Zusammenfassung

Vor, aber auch nach der Sinusbodenaugmentation und dem Setzen von Implantaten stellen sich Fragen, auf die exemplarisch anhand typischer klinischer Beispiele eingegangen wird. Während des Kurses werden die einzelnen Übungsschritte erläutert, demonstriert und mit klinischen Beispielen hinterlegt.

Kursinhalte

THEORIE

Bedeutung der Kieferhöhle aus zahnärztlicher Sicht | Möglichkeiten der zahnärztlichen Diagnostik im Grenzbereich zur HNO | Zahnärztliche Chirurgie am Alveolarfortsatz und Kieferhöhle | Der Sinuslift und Knochenaufbau am Kieferhöhlenboden (div. Techniken) | Komplikationen bei Eingriffen im Bereich der Kieferhöhle

VIDEO- UND LIVEDEMONSTRATION AM MODELL

Setzen von drei Implantaten auf jeder Seite | Sinuslift auf beiden Seiten | Endoskopie über die Fossa canina | Endoskopisch kontrollierter Sinuslift | Abtragung einer Zyste über die Fossa canina | Bimeatale Abtragung einer Zyste | Osteoplastischer Zugang über die Fossa canina nach Lindorf | Kontrolle der topografischen Anatomie durch Öffnen eines präformierten Fensters in der Kieferhöhle auch ohne Endoskop

PRAKTISCHE ÜBUNGEN

Fenestrierung am rohen Ei mit dem DASK (Dentium Advanced Sinus Kit) | Setzen von Implantate | Augmentation und Sinuslift am Modell

Kursgebühr

Kursgebühr (inkl. DVD)

195,– € zzgl. MwSt.

Tagungspauschale

35,– € zzgl. MwSt.

Bei der Teilnahme am Seminar reduziert sich die Kongressgebühr für den Hauptkongress (Vorträge) am Samstag um 75,– € netto.

Bitte vermerken Sie Ihre Teilnahme auf dem Anmeldeformular.



SEMINAR 3

Spezialistenkurs – Biologische Zahnheilkunde von A–Z
(Ein kombinierter Theorie- und Demonstrationskurs)

Dr. Dominik Nischwitz/Tübingen

14.00–18.00 Uhr (inkl. Pause)



Zusammenfassung

Zähne sind genau wie Leber, Magen oder Darm ebenfalls Organe mit eigener Blut- und Nerv-Versorgung, und wenn man es genau nimmt, sogar ein Hirn-Nerv. Sie sind das Organ, das dem Gehirn anatomisch am nächsten ist. Routinemäßig werden in diesem sensiblen Gebiet unterschiedlichste, teilweise hochgiftige Materialien unter dem „Deckmantel“ der handwerklichen Langlebigkeit eingebaut – mit oftmals schwerwiegenden Folgen für den ganzen Organismus. Im Kurs werden die Grundlagen der Biologischen Zahnheilkunde und ihre Bedeutung für die tägliche Praxis vermittelt. Anhand von konkreten Patientenbeispielen werden Diagnostik- und Therapieoptionen aufgezeigt. Der Kurs ist als kombinierter Theorie- und Demonstrationskurs angelegt. Das heißt, dass neben der theoretischen Vermittlung die besprochenen Techniken demonstriert bzw. mittels klinischem Video als Großbildübertragung gezeigt werden. Die Behandlungskonzepte wurden für eine DVD zusammengestellt, die jeder Teilnehmer in der Kursgebühr inkludiert erhält.

Kursinhalte

- | Der Mund als Spiegel für die Gesundheit – der Zusammenhang von chronisch-systemischen Erkrankungen und der Mundhöhle
- | Naturwissenschaftliche Grundlagen
- | Was sind Störfelder und wie werden sie diagnostiziert?
- | Können z. B. wurzelbehandelte Zähne Probleme an anderen Stellen im Körper auslösen?
- | Kann man diese Zusammenhänge nachweisen oder gar Extraktionen simulieren?
- | Gibt es Alternativen zur Wurzelbehandlung?

Kursgebühr

Kursgebühr (inkl. DVD)

195,– € zzgl. MwSt.

Tagungspauschale

35,– € zzgl. MwSt.

Bei der Teilnahme am Seminar reduziert sich die Kongressgebühr für den Hauptkongress (Vorträge) am Samstag um 75,– € netto.

Bitte vermerken Sie Ihre Teilnahme auf dem Anmeldeformular.



SEMINAR 4

Endodontie praxisnah – Basiskurs

(Ein kombinierter Theorie- und Demonstrationskurs)

Dr. Tomas Lang/Essen

14.00–18.00 Uhr (inkl. Pause)



Zusammenfassung

In diesem Basiskurs wird vermittelt, wie praktisch tätige Zahnärzte den Spagat zwischen zeitlich vertretbarem Behandlungsaufwand und Vorhersagbarkeit der Ergebnisse schaffen. In diesem Kurs vermitteln wir einfach strukturierte Aufbereitungskonzepte mit geringem instrumentellen Einsatz (2–3 rotierende Feilen). Die Teilnehmer erhalten ein fundiertes Wissen über die Bedeutung der chemischen Aufbereitung und Desinfektion und entwickeln ein tiefes Verständnis zu einfachen und wissenschaftlich abgesicherten Spülprotokollen.

Ein weiterer wichtiger Punkt ist die Schulung des diagnostischen Blickes, um einfache Fälle von schwierigen zu unterscheiden. Eine gute Fallselektion erspart Ihnen so manchen Ärger. So wie nicht jede Weisheitszahnentfernung ratsam ist, vom Generalisten durchgeführt zu werden, so ist es nicht ratsam, endodontische Problemfälle selbst anzugehen. Wie diese Problemfälle im Vorfeld selektierbar sind, ist ebenso Thema im Kurs.

Kursinhalte

- | Management von Notfallpatienten in der Praxis
- | Wie komme ich sicher auf die Arbeitslänge?
- | Wie ermittle ich die Arbeitslänge präzise?
- | Maschinelle Aufbereitung mit 2–3 Instrumenten
- | Welches Spülprotokoll für welche Fälle?
- | Effizienter Workflow durch Behandlung in zwei Sitzungen
- | Akute Schmerzfälle sicher und einfach behandeln
- | Problemfälle identifizieren und überweisen
- | Einfache und sichere Wurzelfüllung

Kursgebühr

Kursgebühr (inkl. DVD)

250,– € zzgl. MwSt.

Tagungspauschale

49,– € zzgl. MwSt.

Bei der Teilnahme am Seminar reduziert sich die Kongressgebühr für den Hauptkongress (Vorträge) am Samstag um 75,– € netto.

Bitte vermerken Sie Ihre Teilnahme auf dem Anmeldeformular.

SEMINAR MIT HANDS-ON!



SEMINAR 5

Praktischer Arbeitskurs präprothetische Chirurgie
(Ein kombinierter Theorie- und praktischer
Arbeitskurs)

Priv.-Doz. Dr. Moritz Kebschull/Bonn

14.00–18.00 Uhr (inkl. Pause)

Zusammenfassung

Im Rahmen der umfassenden funktionellen und ästhetischen Versorgung unserer Patienten gewinnt die präprothetische Parodontalchirurgie zunehmend an Bedeutung.

In letzter Zeit werden hier zur Optimierung des Ergebnisses und zur Reduktion der Patientenmorbidity vermehrt minimalinvasive und mikrochirurgische Verfahrenstechniken erfolgreich eingesetzt. Klassische resektive Eingriffe wie die häufig notwendige Kronenverlängerung können durch exakte Planung und optimierte Operationstechnik sehr sicher durchgeführt werden.

Mit diesen Techniken und ihren hervorragenden Heilungsergebnissen sind sowohl augmentative als auch resektive Eingriffe relativ vorhersehbar und hochästhetisch behandelbar.

Kursinhalt

In diesem Kurs werden komprimiert wesentliche Eingriffe der plastischen und präprothetischen Parodontalchirurgie für den Praktiker nachvollziehbar schrittweise gemeinsam am Schweinekieferphantom erlernt. Inhalte sind u.a.:

- | Die chirurgische Kronenverlängerung
- | Die Rezessionsdeckung mittels Tunneltechnik mit autologem Bindegewebe

Kursgebühr

Kursgebühr

290,– € zzgl. MwSt.

Tagungspauschale

35,– € zzgl. MwSt.

Bei der Teilnahme am Seminar reduziert sich die Kongressgebühr für den Hauptkongress (Vorträge) am Samstag um 75,– € netto.

Bitte vermerken Sie Ihre Teilnahme auf dem Anmeldeformular.

Neues Kursformat 2015 mit SAF



SEMINAR 6

Endodontie praxisnah – Fortgeschrittenenkurs
(Ein kombinierter Theorie- und Demonstrationskurs)

Dr. Tomas Lang/Essen

09.00–14.00 Uhr (inkl. Pause)



In dem Fortgeschrittenenkurs werden anspruchsvolle Aufbereitungs- und Desinfektionsprotokolle mit der Self-Adjusting-File (SAF) demonstriert. Als Wurzelfülltechnik wird in diesem Kursabschnitt die warme vertikale Kompaktion in einer Modifikation für die Wurzelfüllung irregulärer Wurzelkanäle geschult und demonstriert.

Kursinhalt

Vorbereitung:

Wie finde ich die Wurzelkanaleingänge? | Wo liegt der 4. Kanal bei oberen und unteren Molaren? | Wie messe ich die Aufbereitungslänge präzise? | Welche Spüllösungen benutze ich wann und warum? | Welche Medikamente setze ich wann und warum an? | Welcher Sitzungsabstand ist bei welcher Diagnose ideal (Workflow)? | Wie vermeide ich Zwischensitzungen aufgrund postoperativer Beschwerden? | Wie bereite ich sicher bis zum Terminus auf? | Wie ermittle ich die nötige Aufbereitungsgröße einfach?

Wurzelfüllung:

Vermeidung von Über- oder Unterfüllungen | Vermeidung von postoperativen Beschwerden bei Patienten | Verschluss der Zugangskavität und der Wurzelkanaleingänge einfach und sicher | Welche Fälle sind in der Allgemeinpraxis durchführbar, welche sollten zum Endodontologen überwiesen werden?

Live-Demonstration am Echtzahn:

Bestimmung der Arbeitslänge | Präparation des Gleitpfades | Maschinelle Aufbereitung | Ausformung des Wurzelkanals mit Self-Adjusting-Files | Spülprotokoll/Desinfektion | Wurzelfüllung thermoplastisch (Schilder)

Kursgebühr

| | |
|--------------------------------------------------|---------------------|
| Kursgebühr (inkl. DVD) Teilnehmer mit Basiskurs | 190,– € zzgl. MwSt. |
| Kursgebühr (inkl. DVD) Teilnehmer ohne Basiskurs | 250,– € zzgl. MwSt. |
| Tagungspauschale | 49,– € zzgl. MwSt. |

Bitte vermerken Sie Ihre Teilnahme auf dem Anmeldeformular.

Knochenaufbaumaterial

easy-graft®

- 
- ✓ 100 % alloplastisches Knochenaufbaumaterial
 - ✓ Soft aus der Spritze
 - ✓ Im Defekt modellierbar
 - ✓ Härtet in situ zum stabilen Formkörper

www.easy-graft.com

Verkauf:

Sunstar Deutschland GmbH · Aiterfeld 1 · 79677 Schönaue
Fon: +49 7673 885 10855 · Fax: +49 7673 885 10844
service@de.sunstar.com

HAUPTKONGRESS ➤ SAMSTAG, 6. JUNI 2015

| | |
|--------------------------------------------|---------------------|
| Zahnarzt (Frühbucherrabatt bis 30.03.2015) | 175,- € zzgl. MwSt. |
| Zahnarzt | 195,- € zzgl. MwSt. |
| Assistenten (mit Nachweis) | 99,- € zzgl. MwSt. |
| Helferinnen (Seminar A <u>oder</u> B) | 99,- € zzgl. MwSt. |
| Tagungspauschale* | 49,- € zzgl. MwSt. |

Seminar ⑥ Endodontie praxisnah – Fortgeschrittenenkurs

| | |
|---------------------------|---------------------|
| Teilnehmer mit Basiskurs | 190,- € zzgl. MwSt. |
| Teilnehmer ohne Basiskurs | 250,- € zzgl. MwSt. |
| Tagungspauschale* | 49,- € zzgl. MwSt. |

* Die Tagungspauschale beinhaltet Kaffeepausen, Tagungsgetränke und Imbissversorgung und ist für jeden Teilnehmer verbindlich zu entrichten.

PRE-CONGRESS ➤ FREITAG, 5. JUNI 2015

| | |
|-----------------------------------------------------------|---------------------|
| Workshop 1 bis 3 | kostenfrei |
| Seminar ① GOZ, Dokumentation, PRG | 99,- € zzgl. MwSt. |
| Tagungspauschale* | 49,- € zzgl. MwSt. |
| Seminar ② Sinuslift und Sinuslifttechniken von A–Z | 195,- € zzgl. MwSt. |
| Tagungspauschale* | 35,- € zzgl. MwSt. |
| Seminar ③ Biologische Zahnheilkunde von A–Z | 195,- € zzgl. MwSt. |
| Tagungspauschale* | 35,- € zzgl. MwSt. |
| Seminar ④ Endodontie praxisnah – Basiskurs | 250,- € zzgl. MwSt. |
| Tagungspauschale* | 49,- € zzgl. MwSt. |
| Seminar ⑤ Parodontalchirurgie | 290,- € zzgl. MwSt. |
| Tagungspauschale* | 35,- € zzgl. MwSt. |

Hinweis: Bei der Teilnahme am SEMINAR 2 bis 5 reduziert sich die Kongressgebühr für den Hauptkongress (Vorträge) am Samstag um 75,- € netto.

ABENDVERANSTALTUNG (FREITAG, 5. JUNI 2015)

| | |
|-------------------------------------------|--------------------|
| Classic on the Beach, Beginn 19.00 Uhr | kostenfrei |
| Dine & Dance on the Top, Beginn 20.00 Uhr | |
| Teilnehmer Hauptkongress (Zahnärzte) | kostenfrei |
| Teilnehmer nur Seminare | 60,- € zzgl. MwSt. |
| Helferinnen/Assistentin | 60,- € zzgl. MwSt. |
| Begleitpersonen | 60,- € zzgl. MwSt. |

Im Preis enthalten sind Speisen, Getränke und Musik. Bitte tragen Sie Ihre Teilnahme an der Abendveranstaltung unbedingt auf der Anmeldekarte ein.

Organisatorisches

Zimmerbuchungen im Veranstaltungshotel und in unterschiedlichen Kategorien



Tel.: 0211 49767-20 | Fax: 0211 49767-29
info@prime-con.eu | www.prime-con.eu

Begrenzte Zimmerkontingente im Kongresshotel bzw. weiteren Hotels bis zum 15. April 2015. Nach diesem Zeitpunkt: Zimmer nach Verfügbarkeit und tagesaktuellen Raten.

Veranstaltungsort



Hotel NEPTUN
Seestraße 19
18119 Warnemünde
www.hotel-neptun.de

So kommen Sie zum Kongress

Mit dem Auto

aus Richtung Kiel bzw. Hamburg: Ab Hamburg auf der A1 bis Lübeck, Abfahrt Blankensee auf die A20. Abfahrt Rostock-West/Warnemünde, dann Stadtautobahn B103 nach Warnemünde

aus Richtung Berlin: A19 Richtung Rostock bis Abfahrt Warnemünde (Warnow-Tunnel, Maut 2,80 € pro PKW/Fahrt)

Mit der Bahn

Bei Anreise mit den öffentlichen Verkehrsmitteln holen wir Sie vom Bahnhof Warnemünde gratis ab. Bitten teilen Sie Ihre Ankunftszeit spätestens 24 Stunden vor Anreise der Zimmerreservierung mit.

Veranstalter

OEMUS MEDIA AG
Holbeinstraße 29, 04229 Leipzig
Tel.: 0341 48474-308 | Fax: 0341 48474-290
event@oemus-media.de | www.oemus.com
www.ostseekongress.com



Wissenschaftliche Leitung: Dr. Theodor Thiele, M.Sc./Berlin

Fortbildungspunkte

Die Veranstaltung entspricht den Leitsätzen und Empfehlungen der KZBV vom 23.09.05 einschließlich der Punktebewertungsempfehlung des Beirates Fortbildung der BZÄK vom 14.09.05 und der DGZMK vom 24.10.05, gültig ab 01.01.06.

Bis zu 14 Fortbildungspunkte.

Allgemeine Geschäftsbedingungen

1. Die Kongressanmeldung erfolgt schriftlich auf den vorgedruckten Anmeldekarten oder formlos. Aus organisatorischen Gründen ist die Anmeldung so früh wie möglich wünschenswert. Die Kongresszulassungen werden nach der Reihenfolge des Anmeldeeinganges vorgenommen.
2. Nach Eingang Ihrer Anmeldung bei der OEMUS MEDIA AG ist die Kongressanmeldung für Sie verbindlich. Sie erhalten umgehend eine Kongressbestätigung und die Rechnung. Für OEMUS MEDIA AG tritt die Verbindlichkeit erst mit dem Eingang der Zahlung ein.
3. Bei gleichzeitiger Teilnahme von mehr als 2 Personen aus einer Praxis an einem Kongress gewähren wir 10 % Rabatt auf die Kongressgebühr, sofern keine Teampreise ausgewiesen sind.
4. Die ausgewiesene Kongressgebühr und die Tagungspauschale versteht sich zuzüglich der jeweils gültigen Mehrwertsteuer.
5. Die ausgewiesenen Gebühren für Studenten werden nur für Studenten der Zahnmedizin im Erststudium mit Nachweis gewährt, d.h. nicht für Masterstudiengänge im Zweitstudium (z.B. Uni Krems) und/oder vergleichbare postgraduierte Studiengänge und Ausbildungen.
6. Der Gesamtrechnungsbetrag ist bis spätestens 2 Wochen vor Kongressbeginn (Eingang bei OEMUS MEDIA AG) auf das angegebene Konto unter Angabe des Teilnehmers, der Seminar- und Rechnungsnummer zu überweisen.
7. Bis 4 Wochen vor Kongressbeginn ist in besonders begründeten Ausnahmefällen auch ein schriftlicher Rücktritt vom Kongress möglich. In diesem Fall ist eine Verwaltungskostenpauschale von 25,- € zu entrichten. Diese entfällt, wenn die Absage mit einer Neuankündigung verbunden ist.
8. Bei einem Rücktritt bis 14 Tage vor Kongressbeginn werden die halbe Kongressgebühr und Tagungspauschale zurückerstattet, bei einem späteren Rücktritt verfallen die Kongressgebühr und die Tagungspauschale. Der Kongressplatz ist selbstverständlich auf einen Ersatzteilnehmer übertragbar.
9. Mit der Teilnahmebestätigung erhalten Sie den Anfahrtsplan zum jeweiligen Kongresshotel und, sofern erforderlich, gesonderte Teilnehmerinformationen.
10. Bei Unter- oder Überbelegung des Kongresses oder bei kurzfristiger Absage eines Kongresses durch den Referenten oder der Änderung des Kongressortes werden Sie schnellstmöglich benachrichtigt. Bitte geben Sie deshalb Ihre Privattelefonnummer und die Nummer Ihres Faxgerätes an. Für die aus der Absage eines Kongresses entstehenden Kosten ist OEMUS MEDIA AG nicht haftbar. Der von Ihnen bereits bezahlte Rechnungsbetrag wird Ihnen umgehend zurückerstattet.
11. Änderungen des Programmablaufs behalten sich Veranstalter und Organisatoren ausdrücklich vor. OEMUS MEDIA AG haftet auch nicht für Inhalt, Durchführung und sonstige Rahmenbedingungen eines Kongresses.
12. Mit der Anmeldung erkennt der Teilnehmer die Geschäftsbedingungen der OEMUS MEDIA AG an.
13. Gerichtsstand ist Leipzig.

Achtung! Sie erreichen uns unter der Telefonnummer 0341 48474-308 und während der Veranstaltung unter der Rufnummer 0173 3910240.

Ausstellerverzeichnis

Stand: 13.05.2015



* Mit freundlicher Unterstützung von Sanofi Aventis, EUR 1.950,00 für Sponsoring.

99,7%

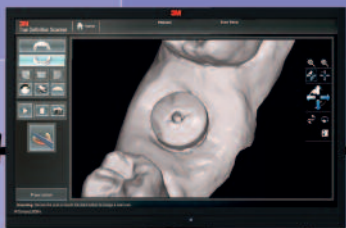

Präzise Implantatabformung im Handumdrehen



**Nahtlose, validierte
Implantat-Workflows**



**Volle Flexibilität für
weitere Workflows
durch offenes System**



**Passgenauigkeits-
rate von 99,7%***



**Scanzeit nur
60 Sekunden****

*Basierend auf der Auswertung aller klinischen Fälle im Zeitraum von März 2012 bis September 2013 durch den 3M Kundenservice.

**Ein geübter Anwender kann einen kompletten Kiefer in 60 Sekunden scannen.

3M™ True Definition Scanner

www.3MESPE.de/TrueDefinition

3M ESPE

3M Deutschland GmbH · Standort Seefeld · 3M ESPE · ESPE Platz · 82229 Seefeld · Freecall: 0800-2753773 · info3mespe@mmm.com
www.3MESPE.de · 3M und ESPE sind Marken von 3M Company oder 3M Deutschland GmbH. Alle anderen Marken gehören anderen Unternehmen. © 2015, 3M. Alle Rechte vorbehalten.



Anmeldeformular per Fax an
0341 48474-290
oder per Post an

OEMUS MEDIA AG
Holbeinstraße 29
04229 Leipzig

Für den Ostseekongress/8. Norddeutsche Implantologietage am 5./6. Juni 2015 in Rostock-Warnemünde melde ich folgende Personen verbindlich an: (Zutreffendes bitte ausfüllen bzw. ankreuzen)

PRE-CONGRESS
Workshop 1 ☐ 2 ☐ 3 ☐ 4 ☐
☐ Seminar 1 ☐ Seminar 2 ☐ Seminar 3 ☐ Seminar 4 ☐ Seminar 5

HAUPTKONGRESS
Podien
☐ Implantologie
☐ Allg. Zahnheilkunde
☐ Seminar A (Hygiene)
☐ Seminar B (QMB)
☐ Seminar 6

Titel, Name, Vorname, Tätigkeit

Freitag

Samstag

Abendveranstaltung (Freitag, 5. Juni 2015)

Classic on the Beach: _____ (Bitte Personenzahl eintragen)

Dine & Dance (Sky-Bar): _____ (Bitte Personenzahl eintragen)

Praxisstempel

Die Allgemeinen Geschäftsbedingungen zum Ostseekongress/8. Norddeutsche Implantologietage erkenne ich an.

Datum/Unterschrift

E-Mail Adresse (Bitte angeben!)



INFOPOST
Ein Service der Deutschen Post

ZWP online
www.zwp-online.info

OEMUS MEDIA AG · Holbeinstr. 29 · 04229 Leipzig