ZAHNARZT WIRTSCHAFT·PRAXIS

ZWP spezial

1+2/2010 • Februar • 10. Jahrgang

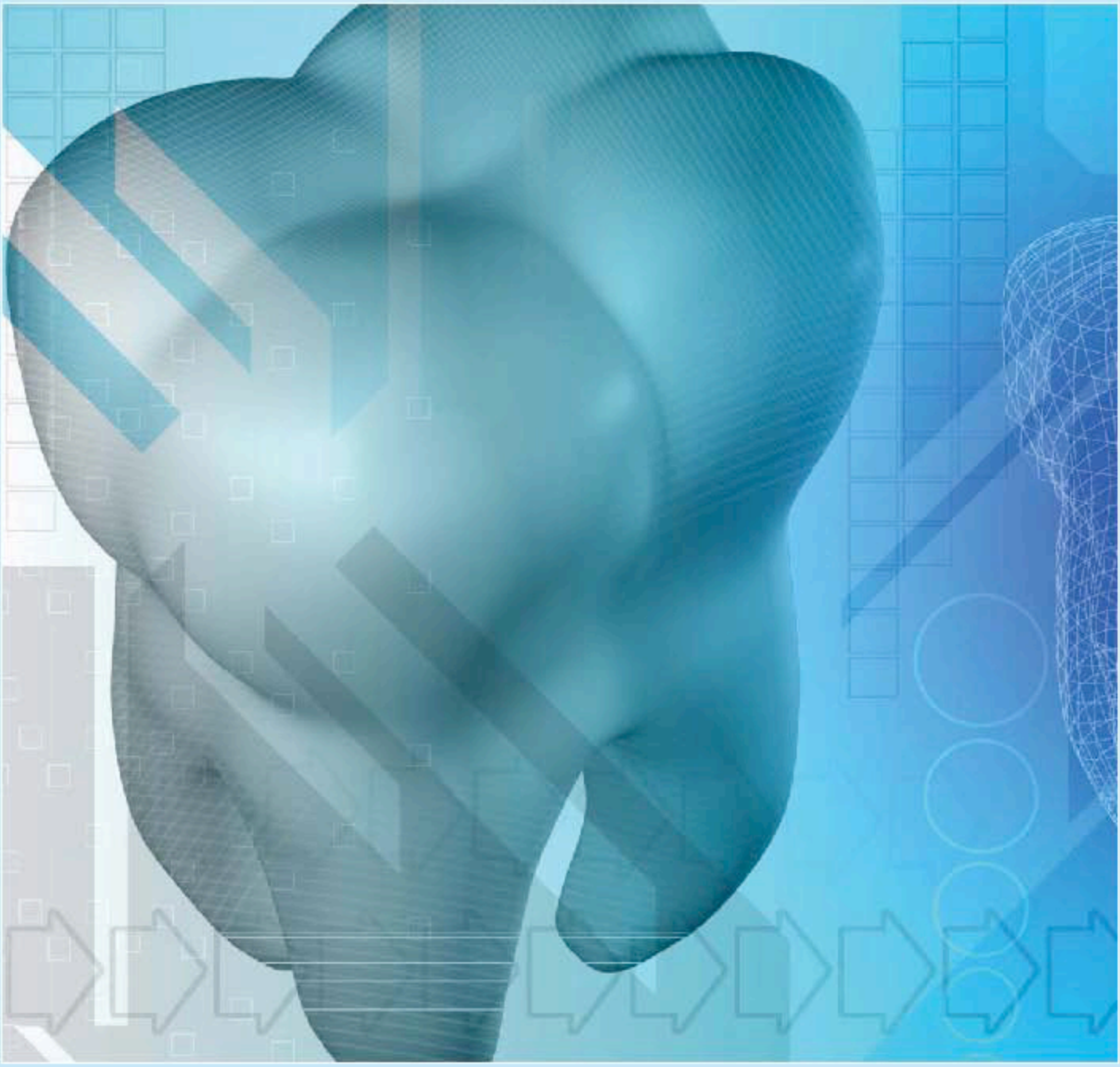

CAD/CAM/Vollkeramik

oemus

Die INFIX®-Krone von absolute Ceramics

_Das Baukastensystem für Praxis und Labor

Keramik-Gipfel:

Die Konferenz zum "weißen Gold"
in Heiligendamm, der weißen Stadt am Meer
mit Top-Referent Dr. Heiner Geißler
30. April/01. Mai 2010
Begrenzte Teilnehmerzahl – Vorreservierung unter
der kostenfreien Servicenummer **0800 93 94 95 6**

INFIX®-Krone – Die innovative Zirkonkrone

Gerüst- und Verblendstruktur der INFIX®-Krone werden im CAD/CAM-Verfahren getrennt voneinander gefertigt. Die Verbindung erfolgt in einem kontrollierten INFIX®-Prozess (Sinterverbund) – für eine besonders hohe Stabilität. Ein mögliches Chipping wie bei herkömmlich verblendeten Zirkongerüsten, also Absplitterungen von geschichteter bzw. überpresster Verblendung, kann hierdurch minimiert werden.

Testen Sie die neue INFIX®-Krone und bestellen Sie die Starter-Box direkt über:

_Gratis-Hotline: **0800 93 94 95 6**

_24 Stunden Online-Shop: www.absolute-ceramics.com

IPS e.max® CAD ist eine eingetragene Marke der Ivoclar Vivadent AG, Liechtenstein.
INFIX® ist eine eingetragene Marke der biodentis GmbH. Alle Rechte vorbehalten.

absolute. CERAMICS

Natürlich schöne Zähne für alle.

Hersteller und Direktvertrieb: biodentis GmbH, Weißenfelser Straße 84, 04229 Leipzig