

Nach dem überwältigenden Erfolg der ersten beiden Veranstaltungen in den Jahren 2006 und 2008 findet in der Zeit vom 17. bis 19. Juni 2010 der 3. Internationale Kongress für Ästhetische Chirurgie und Kosmetische Zahnmedizin in Lindau am Bodensee statt.

# Die Ästhetik trifft sich am Bodensee

Autorin: Sandra Otto

Veranstalter des 3. Internationalen Kongresses für Ästhetische Chirurgie und Kosmetische Zahnmedizin in Lindau sind die Internationale Gesellschaft für Ästhetische Medizin e.V. (IGÄM) in Kooperation mit der Deutschen Gesellschaft für Kosmetische Zahnmedizin e.V. (DGKZ) und die Bodenseeklinik Lindau. Die wissenschaftliche Leitung liegt in den Händen des Präsidenten der IGÄM, Prof. Dr. Dr. med. habil. Werner L. Mang, und dem Präsidenten der DGKZ, Prof. Dr. Martin Jörgens.

Mit dieser Plattform für Dermatologen, HNO-Ärzte, Plastische Chirurgen, MKG- und Oralchirurgen sowie für Zahnärzte werden die medizinischen Aspekte des gesellschaftlichen Trends in Richtung Jugend und Schönheit interdisziplinär

diskutiert. Insbesondere die Einbeziehung von Zahnärzten und Oralchirurgen ist Kennzeichen für die neue Herangehensweise.

Die Veranstaltung startet am Donnerstag mit Live-Operationen an der Bodenseeklinik. Ab Freitagvormittag werden dann mehr als 30 kompetente Referenten aus dem In- und Ausland innerhalb der interdisziplinären sowie fachspezifischen Podien die Kongressteilnehmer über neueste Methoden, wissenschaftliche Erkenntnisse und aktuelle Innovationen informieren.

Neben den Hauptpodien bieten ausgewählte Praxisworkshops den Teilnehmern die Möglichkeit, die Theorie am greifbaren Beispiel zu erleben. Abgerundet wird der Lindauer Kon-

gress mit einer begleitenden Industrieausstellung mit über 40 namhaften Unternehmen der Branche. ◀

## kontakt

Oemus Media AG  
Holbeinstraße 29  
04229 Leipzig  
Tel.: 03 41/4 84 74-3 08  
Fax: 03 41/4 84 74-2 90  
E-Mail: [event@oemus-media.de](mailto:event@oemus-media.de)  
[www.event-igaem.de](http://www.event-igaem.de)

# IMPLANTOLOGY

## START UP 2010

Der sichere Einstieg in die Implantologie

30. APRIL – 1. MAI 2010 in DÜSSELDORF // Hilton Hotel



### PROGRAMM ZAHNÄRZTE // FREITAG, 30. APRIL 2010

- 10.00 – 10.30 Uhr **Prof. Dr. Dr. Frank Palm/Konstanz**  
Einführung, Grundlagen
- 10.30 – 11.00 Uhr **Prof. Dr. Jochen Jackowski/Witten**  
Systemische Risikofaktoren – welche sind für die Implantologie relevant?
- 11.00 – 11.30 Uhr **Prof. Dr. Stefan Wolfart/Aachen**  
Aktuelle Verfahren zur Planung von implantatgetragener Zahnersatz
- 11.30 – 12.00 Uhr **Prof. Dr. Jürgen Becker/Düsseldorf**  
Augmentative Verfahren – welche sind praxisbewährt?
- 12.00 – 12.15 Uhr Diskussion
- 12.15 – 13.15 Uhr Pause/Besuch der Dentalausstellung
- 13.15 – 13.45 Uhr **OÄ Dr. Gabriele Diedrichs/Düsseldorf**  
Herausnehmbarer Zahnersatz auf Implantaten
- 13.45 – 14.15 Uhr **OÄ Dr. Gudrun Lübberink/Düsseldorf**  
Implantate in der KFO – welche Perspektiven eröffnen Miniimplantate?
- 14.15 – 14.45 Uhr **Prof. Dr. Michael Augthun/Mülheim a. d. Ruhr**  
Festsitzender Zahnersatz auf Implantaten
- 14.45 – 15.00 Uhr Diskussion
- 15.00 – 15.30 Uhr Pause/Besuch der Dentalausstellung

### WORKSHOPS ZAHNÄRZTE // FREITAG, 30. APRIL 2010

15.30 – 17.00 Uhr und 17.30 – 19.00 Uhr



- 1.1 **Dr. Peter Bongard/Moers**  
Einfaches Weichgewebsmanagement und voraussagbare Implantation  
Die Kombination als Schlüssel zum Erfolg



- 1.2 **Dr. Mathias Plöger/Detmold**  
Implantatinsertion mit dem MIS-System. Implantatplanung und Diagnostik mit Kodak DVT, med3D-Software und MIS MGuide-System. Augmentationstechniken ein-dimensional (lateral) bis dreidimensional (humaner Block-P). Referentendemonstration am Schweinekiefer



- 1.3 **Dr. Stefan Schnitzer/Konstanz**  
Straumann: ein chirurgisches Vorgehen – alle Optionen  
Vorstellung des Straumann® Dental Implant Systems mit praktischen Übungen



- 1.4 **Dr. Achim W. Schmidt, M.Sc./München**  
Der sichere und leichte Einstieg in die Implantologie – das PITT-EASY Implantatsystem



- 1.5 **Andrea Bauer/Bad Nauheim**  
**Renate Bauer-Küchle/Bad Nauheim**  
Das K.S.I.-System: Vorteil durch Einteiligkeit!  
Minimalinvasive Implantation und Sofortbelastung (inkl. praktischen Hands-on)



- 1.6 **Milan Michalides/Stuhr-Brinkum**  
**Emanuela Michalides/Stuhr-Brinkum**  
Implantologie 2.0 – Der einfache Einstieg  
Das OT medical-Implantologiekonzept: Vorstellung und praktische Übungen am Kunststoffkiefer

**HINWEIS:** Die Workshops sind zum Teil mit Hands-on.

Bitte beachten Sie, dass Sie in jedem Zeitraum nur an einem Kurs (insgesamt also an zwei Kursen) teilnehmen können! Notieren Sie die von Ihnen gewählten Kurse bitte auf dem Anmeldeformular.

### PROGRAMM HELFERINNEN // FREITAG, 30. APRIL 2010

- 10.00 – 12.15 Uhr **Ute Rabing/Dörverden**  
Prophylaxe in der Implantologie – auf die richtige Strategie kommt es an
- 12.15 – 13.15 Uhr Pause/Besuch der Dentalausstellung
- 13.15 – 15.15 Uhr **Ute Rabing/Dörverden**  
Qualitätsmanagement in der Implantologie – Welche Rolle spielt die Assistenz?
- 15.15 – 15.30 Uhr Pause/Besuch der Dentalausstellung
- 15.30 – 17.00 Uhr **Ute Rabing/Dörverden**  
Kommunikationsseminar – Teil 1  
Kommunikation, Marketing, Service – die Rolle der Mitarbeiterin in einem erfolgreichen Dienstleistungsunternehmen
- 17.00 – 17.30 Uhr Pause/Besuch der Dentalausstellung
- 17.30 – 18.30 Uhr **Ute Rabing/Dörverden**  
Kommunikationsseminar – Teil 2  
Kommunikation, Marketing, Service – die Rolle der Mitarbeiterin in einem erfolgreichen Dienstleistungsunternehmen

### PARALLELVERANSTALTUNGEN

FREITAG, 30. APRIL 2010

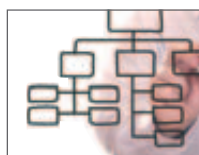

**Qualitätsmanagement – Seminar 2010**  
QM für Nachzügler  
09.00–14.30 Uhr (inkl. Pause 11.00–11.30 Uhr)  
**Christoph Jäger/Stadthagen**



**Smile Esthetics**  
Minimalinvasive Verfahren der orofazialen Ästhetik – von Bleaching bis Non-Prep Veneers  
Kombinierter Theorie- und Demonstrationskurs  
14.00–17.30 Uhr (inkl. Pause 15.15–15.45 Uhr)  
**Dr. Jens Voss/Leipzig**

SAMSTAG, 1. MAI 2010

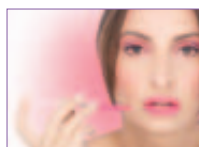

**Basisseminar**  
Unterspritzungstechniken zur Faltenbehandlung im Gesicht mit Live- und Videodemonstration  
09.00–15.30 Uhr  
(inkl. Pause 10.30–11.00 Uhr und 12.30–13.00 Uhr)  
**Dr. Kathrin Ledermann/Mülheim a. d. Ruhr**

Nähere Informationen zu den Parallelveranstaltungen erhalten Sie unter [www.event-iec.de](http://www.event-iec.de)

Die Parallelveranstaltungen sind nicht Bestandteil des Programmes. Separate Kursgebühr. Die Teilnehmerzahl ist begrenzt. Bitte vermerken Sie Ihre Teilnahme auf dem Anmeldeformular.

### PROGRAMM ZAHNÄRZTE//SAMSTAG, 1. MAI 2010

- 09.00 – 09.30 Uhr **Prof. Dr. Jürgen Becker/Düsseldorf**  
Knochenregeneration und Wachstumsfaktoren
- 09.30 – 10.00 Uhr **Priv.-Doz. Dr. Frank Schwarz/Düsseldorf**  
Aktuelle Aspekte zur Ätiologie und Pathogenese periimplantärer Entzündungen
- 10.00 – 10.30 Uhr **Dr. Isabella Rocchietta, DDS/Mailand (IT)**  
Vertikale Augmentation: Indikationen, OP-Techniken und Risiken
- 10.30 – 10.45 Uhr Diskussion
- 10.45 – 11.15 Uhr Pause/Besuch der Dentalausstellung
- 11.15 – 11.45 Uhr **Prof. Dr. Dr. Bilal Al-Nawas/Mainz**  
Implantatdesign – sind Unterschiede klinisch relevant?
- 11.45 – 12.15 Uhr **Dr. Mario Rocuzzo/Mailand (IT)**  
Weichgewebsmanagement bei geschlossener und offener Einheilung im Seitenzahnbereich
- 12.15 – 12.45 Uhr **Priv.-Doz. Dr. Florian Beuer/München**  
Zirkoniumdioxid versus Titan in der Implantatprothetik
- 12.45 – 13.00 Uhr Diskussion
- 13.00 – 14.00 Uhr Pause/Besuch der Dentalausstellung
- 14.00 – 16.00 Uhr **Spezialpodien**

#### SPEZIALPODIUM 1 | AKTUELLE ENTWICKLUNGEN IN DER IMPLANTATPROTHETIK

Moderation: Prof. Dr. Stefan Wolfart/Aachen

- 14.00 – 14.20 Uhr **OA Dr. Andreas Künzel/Düsseldorf**  
Stellenwert des DVT/CT im Rahmen der präimplantologischen Planung
- 14.20 – 14.50 Uhr **Prof. Dr. Stefan Wolfart/Aachen**  
Pfeilervermehrung im stark reduzierten Lückengebiss: Vom Kugelkopf zum Galvanoteleskop
- 14.50 – 15.15 Uhr **Priv.-Doz. Dr. Florian Beuer/München**  
Datengewinnung für die CAD/CAM-Technologie: ein Update
- 15.15 – 15.30 Uhr **Dr. Joachim Pfeiffer, Fa. Sirona/Bensheim**  
Optische Abdrucknahme – eine Standortbestimmung
- 15.30 – 16.00 Uhr Podiumsdiskussion

#### SPEZIALPODIUM 2 | WEICHGEWEBSMANAGEMENT

Moderation: Prof. Dr. Jürgen Becker/Düsseldorf

- 14.00 – 14.30 Uhr **Dr. Mario Rocuzzo/Mailand (IT)**  
Soft tissue management in the esthetic zone
- 14.30 – 15.00 Uhr **Dr. Isabella Rocchietta, DDS/Mailand (IT)**  
Soft tissue management following vertical and lateral augmentations
- 15.00 – 15.30 Uhr **Prof. Dr. Michael Christgau/Düsseldorf**  
Erhalt der Weichgewebestrukturen – Versorgung der Extraktionsalveole in der ästhetischen Region
- 15.30 – 16.00 Uhr Podiumsdiskussion

#### SPEZIALPODIUM 3 | PERIIMPLANTITIS

Moderation: Prof. Dr. Dr. Thomas Beikler/Düsseldorf

- 14.00 – 14.30 Uhr **Prof. Dr. Dr. Thomas Beikler/Düsseldorf**  
Identifikation von Risikopatienten für parodontale und periimplantäre Infektionen
- 14.30 – 15.00 Uhr **Priv.-Doz. Dr. Frank Schwarz/Düsseldorf**  
Augmentative Verfahren bei periimplantären Knochendefekten
- 15.00 – 15.30 Uhr **Dr. Narja Sahn/Düsseldorf**  
Erhaltungstherapie bei periimplantären Entzündungen
- 15.30 – 16.00 Uhr Podiumsdiskussion

Bitte kreuzen Sie das von Ihnen gewählte Podium auf dem Anmeldeformular an.

### PROGRAMM HELFERINNEN//SAMSTAG, 1. MAI 2010

#### SEMINAR ZUR HYGIENEBEAUFTRAGTEN

Erfolgreiche Umsetzung der Empfehlungen des RKI in der Praxis

09.00–16.00 Uhr (inkl. Pausen 10.45 – 11.15 Uhr und 13.00 – 14.00 Uhr)

**Referenten:** Dr. Regina Becker/Düsseldorf  
ZFA Silja Grabitzki/Düsseldorf

#### Kursinhalte:

- Gesetzliche Grundlagen (MPG, MPBetreibV, MPSV)
- Grundbegriffe der Epidemiologie und Keimzahlverminderung (Reinigung, Desinfektion und Sterilisation)
- Empfehlungen der Kommission für Krankenhaushygiene und Infektionsprävention sowie der Arbeitsgruppe Medizinprodukte der Länder (AGMP) vom 22.01.2008
- Fachspezifische Instrumentenkunde, Risikobewertung von Medizinprodukten
- Maschinelle Reinigung, Desinfektion und Sterilisation
- Manuelle Reinigung und Desinfektion; Sichtkontrolle/Pflege/Funktionskontrolle
- Verpackung, Siegelung, Sterilisation
- Freigabe und Lagerung aufbereiteter Medizinprodukte
- Erarbeitung der Grundlagen für das Qualitätsmanagementsystem bei der Aufbereitung von Medizinprodukten
- Erforderliche Standardarbeitsanweisungen
- Dokumentationskonzepte: Ausdruck oder digitale Archivierung
- Hygieneplan
- Wasserführende Systeme der Behandlungseinheiten

#### Praktische Demonstrationen:

- Aufbereitung und Pflege von Übertragungs- und endodontischen Instrumenten
- Beladung von Instrumententrays, des RDG und des Dampfkleinsterilisators
- Reinigung von innengekühlten Bohrern
- Einsatz von Proteintests zur Bestimmung des Restproteingehaltes
- Erarbeitung von Arbeitsanweisungen für die eigene Praxis

Ziel des Kurses ist die Vermittlung von aktuellen Entwicklungen auf dem Gebiet der Aufbereitung von Medizinprodukten.

### ORGANISATORISCHES



**Veranstaltungsort/Hotelunterkunft**  
 Hilton Hotel Düsseldorf  
 Georg-Glock-Straße 20, 40474 Düsseldorf  
 Tel.: 02 11/43 77-0, Fax: 02 11/43 77-25 19  
 www.hilton.de

#### Zimmerpreise

EZ 129,- € exkl. Frühstück    DZ 149,- € exkl. Frühstück

Aufpreis: Deluxe 15,- €, Executive 70,- €

Frühstück: 25,- € pro Person

**Hinweis:** Informieren Sie sich vor Zimmerbuchung bitte über eventuelle Sondertarife. Es kann durchaus sein, dass über Internet oder Reisebüros günstigere Konditionen erreichbar sind.

#### Zimmerbuchungen

Bitte direkt im Übernachtungshotel unter dem Stichwort: „JEC/ESI 2010“

#### Reservierung

Fax: 02 11/43 77-24 10

E-Mail: reservations.duesseldorf@hilton.com

#### Zimmerbuchungen in unterschiedlichen Kategorien



PRS Hotel Reservation

Tel.: 02 11/51 36 90-61 | Fax: 02 11/51 36 90-62

E-Mail: info@prime-con.de

#### Abrufkontingent

Das Abrufkontingent ist gültig bis 1. April 2010.



#### So kommen Sie zum Kongress:

##### Von Köln-Ost

A3 bis zum Kreuz Hilden, dann A46 bis Ausfahrt Innenstadt, folgen Sie den Messe-Schildern, den Kennedydamm überqueren, die zweite Straße rechts einbiegen.

##### Von Köln-West

A57 bis zum Kreuz Kaarst, A52 Richtung Düsseldorf, folgen Sie den Schildern Richtung Flughafen/Theodor-Heuss-Brücke, auf der Brücke rechts halten, in den Kennedydamm abbiegen, erste wieder rechts.

#### Fortbildungspunkte

Die Veranstaltung entspricht den Leitsätzen und Empfehlungen der KZBV vom 23.09.05 einschließlich der Punktebewertungsempfehlung des Beirates Fortbildung der BZÄK vom 14.09.05 und der DGZMK vom 24.10.05, gültig ab 01.01.06. Bis zu 16 Fortbildungspunkte.

#### Kongressgebühren

Zahnarzt 195,- € zzgl. MwSt.  
 Helferin/Zahntechniker/Assistenten (mit Nachweis) 95,- € zzgl. MwSt.  
 Studenten mit Nachweis nur Tagungspauschale

#### Teampreise

ZA, ZT oder ZAH (2 Personen) 250,- € zzgl. MwSt.  
 ZA, ZT, ZAH (3 Personen) 350,- € zzgl. MwSt.

#### Tagungspauschale

95,- € zzgl. MwSt.  
 Die Tagungspauschale ist für jeden Teilnehmer verbindlich zu entrichten. (umfasst Kaffeepausen, Tagungsgetränke und Mittagessen)

#### Parallelveranstaltungen

**Qualitätsmanagement – Seminar 2010** 395,- € zzgl. MwSt.  
 Teampreis (zwei Personen aus einer Praxis) 495,- € zzgl. MwSt.  
 Weitere Personen aus der Praxis 150,- € zzgl. MwSt.  
 In der Kursgebühr ist ein auf die Praxis personalisiertes QM-Navi Handbuch enthalten.  
**Smile Esthetics** 95,- € zzgl. MwSt.  
 Tagungspauschale 25,- € zzgl. MwSt.  
**Basisseminar „Unterspritzungstechniken“\*** 195,- € zzgl. MwSt.  
 Tagungspauschale 45,- € zzgl. MwSt.

\*inkl. Demo-DVD

#### Allgemeine Geschäftsbedingungen

- Die Kongressanmeldung erfolgt schriftlich auf den vorgedruckten Anmeldekarten oder formlos. Aus organisatorischen Gründen ist die Anmeldung so früh wie möglich wünschenswert. Die Kongresszulassungen werden nach der Reihenfolge des Anmeldeeinganges vorgenommen.
- Nach Eingang Ihrer Anmeldung bei der OEMUS MEDIA AG ist die Kongressanmeldung für Sie verbindlich. Sie erhalten umgehend eine Kongressbestätigung und die Rechnung. Für OEMUS MEDIA AG tritt die Verbindlichkeit erst mit dem Eingang der Zahlung ein.
- Bei gleichzeitiger Teilnahme von mehr als 2 Personen aus einer Praxis an einem Kongress gewähren wir 10% Rabatt auf die Kongressgebühr, sofern keine Teampreise ausgewiesen sind.
- Die ausgewiesene Kongressgebühr und die Tagungspauschale versteht sich zuzüglich der jeweils gültigen Mehrwertsteuer.
- Der Gesamtrechnungsbetrag ist bis spätestens 2 Wochen vor Kongressbeginn (Eingang bei OEMUS MEDIA AG) auf das angegebene Konto unter Angabe des Teilnehmers, der Seminar- und Rechnungsnummer zu überweisen.
- Bis 4 Wochen vor Kongressbeginn ist in besonders begründeten Ausnahmefällen auch ein schriftlicher Rücktritt vom Kongress möglich. In diesem Fall ist eine Verwaltungskostenpauschale von 25,- € zu entrichten. Diese entfällt, wenn die Absage mit einer Neuanmeldung verbunden ist.
- Bei einem Rücktritt bis 14 Tage vor Kongressbeginn werden die halbe Kongressgebühr und Tagungspauschale zurückerstattet, bei einem späteren Rücktritt verfallen die Kongressgebühr und die Tagungspauschale. Der Kongressplatz ist selbstverständlich auf einen Ersatzteilnehmer übertragbar.
- Mit der Teilnahmebestätigung erhalten Sie den Anfahrtsplan zum jeweiligen Kongresshotel und, sofern erforderlich, gesonderte Teilnehmerinformationen.
- Bei Unter- oder Überbelegung des Kongresses oder bei kurzfristiger Absage eines Kongresses durch den Referenten oder der Änderung des Kongressortes werden Sie schnellstmöglich benachrichtigt. Bitte geben Sie deshalb Ihre Privattelefonnummer und die Nummer Ihres Faxgerätes an. Für die aus der Absage eines Kongresses entstehenden Kosten ist OEMUS MEDIA AG nicht haftbar. Der von Ihnen bereits bezahlte Rechnungsbetrag wird Ihnen umgehend zurückerstattet.
- Änderungen des Programmablaufs behalten sich Veranstalter und Organisatoren ausdrücklich vor. OEMUS MEDIA AG haftet auch nicht für Inhalt, Durchführung und sonstige Rahmenbedingungen eines Kongresses.
- Mit der Anmeldung erkennt der Teilnehmer die Geschäftsbedingungen der OEMUS MEDIA AG an.
- Gerichtsstand ist Leipzig.

**Achtung!** Sie erreichen uns unter der Telefonnummer +49-3 41-4 84 74-3 08 und während der Veranstaltung unter den Telefonnummern +49-1 72-8 88 91 17 oder +49-1 73-3 91 02 40.

Für das IMPLANTOLOGY START UP 2010 am 30. April/1. Mai 2010 in Düsseldorf melde ich folgende Personen verbindlich an:

WORKSHOPS FR: \_\_\_\_\_    Spezialpodien SA: \_\_\_\_\_  
 \_\_\_\_\_     Helferinnen FR     Helferinnen SA  
 \_\_\_\_\_     Helferinnen SA     Basisseminar

Titel, Name, Vorname, Tätigkeit (Bitte Nummer eintragen bzw. ankreuzen)

WORKSHOPS FR: \_\_\_\_\_    Spezialpodien SA: \_\_\_\_\_  
 \_\_\_\_\_     Helferinnen FR     Helferinnen SA     Basisseminar

Titel, Name, Vorname, Tätigkeit (Bitte Nummer eintragen bzw. ankreuzen)

Praxisstempel/Laborstempel

Die Allgemeinen Geschäftsbedingungen für das IMPLANTOLOGY START UP 2010 erkenne ich an.

E-Mail

Datum/Unterschrift

IMPLANTOLOGY  
START UP 2010

Anmeldeformular per Fax an

**03 41/4 84 74-2 90**

oder per Post an

**OEMUS MEDIA AG**  
**Holbeinstraße 29**  
**04229 Leipzig**