

Doppelter Schutz für Zähne und Zahnfleisch

Neues Gel vereint Chlorhexidin und Fluoride und hilft Karies vorzubeugen.

n Das schwedische Unternehmen TePe Munhygienprodukte AB (TePe Mundhygieneprodukte Vertriebs-GmbH) präsentiert das antibakterielle Gingival Gel.

Chlorhexidin weist einen Antiplaque- und Antigingivitis-Effekt auf, gleichzeitig helfen Fluoride, Karies zu vermeiden und schützen sensible Zahnhälse. Das Gingival Gel kombiniert mit seiner raffinierten Formel die Vorteile von Chlorhexidin mit Fluoriden für zweifachen Schutz des Zahnfleisches und der Zähne. „Ich empfehle Patienten mit Gingivitis und Parodontitis das TePe Gingival Gel als Teil ihrer häuslichen Pflege in Ergänzung zur zahnärztlichen Behandlung“, sagt Annica Carnemar, staatlich geprüfte Dentalhygienikerin mit langjähriger Erfahrung in der allgemeinen Dental- und Parodontaltherapie.



Die Zahnzwischenräume sind besonders anfällig für die Entstehung von Zahnfleischerkrankungen und Karies. Das Gingival Gel in Kombination mit einer Interdentalbürste an der betroffenen Stelle anzuwenden ist effizient und einfach. Der frische Minzgeschmack und die leichte Zusammensetzung ermöglichen eine angenehme und einfache Anwendung mit der

Interdentalbürste. Das Gel wird für den täglichen Gebrauch zu Hause sowohl während der Krankheitsphase als auch zur Vorbeugung empfohlen.

TePe bietet ein breites Sortiment an Interdentalbürsten mit einer großen Auswahl an Größen, Griffen und Borsten. Alle TePe-Produkte wurden in enger Zusammenarbeit mit zahnmedizinischen Spezialisten entwickelt und sind den individuellen Bedürfnissen

der Verbraucher angepasst. ◀

TePe Mundhygieneprodukte Vertriebs-GmbH

Flughafenstraße 52
22335 Hamburg, Deutschland
Tel.: +49 40 570123-0
kontakt@tepe.com, www.tepe.com
Stand: H09

ANZEIGE

AKTION

Stand C03
11. – 12. Mai 2012

anlässlich der **WID 2012**

4 + 1 gratis!



4 + 1 IPS e.max CAD oder 4 + 1 IPS e.max Press

Pro Person sind maximal zwei Bestellungen möglich. Das Angebot ist nicht mit anderen Angeboten kumulierbar. Die Gratisware wird Ihnen direkt von Ivoclar Vivadent zugeschickt. Unverbindliche Preisempfehlung gemäß Preisliste. Irrtümer und Änderungen vorbehalten. Das Angebot ist ausschließlich an der WID am 11. und 12. Mai 2012 gültig.

Ivoclar Vivadent AG
Bendererstr. 2
9494 Schaan
Fürstentum Liechtenstein
Tel. +423 / 235 35 35
Fax +423 / 235 33 60
www.ivoclarvivadent.com

WID WIENER
INTERNATIONALE
DENTALAUSSTELLUNG

ivoclar vivadent
passion vision innovation

Qualität, die begeistert!

3M ESPE stellt auf der WID seine Innovationskraft unter Beweis.

n Bereits zum siebten Mal in Folge wurde 3M ESPE durch die Anaheim Group zum innovativsten Dentalunternehmen ausgezeichnet.

Im Januar 2012 führte 3M ESPE zwei neue Produkte ein, RelyX Ultimate Adhäsives Befestigungscomposit und Scotchbond Universal Adhäsiv. Die beiden Materialien sind zu 100 % miteinander kompatibel und entfalten in der Kombination ihre optimale Leistungsfähigkeit. Zahnärzte profitieren zudem von einer noch einfacheren Anwendung, da weniger Einzelkomponenten erforderlich sind, um indirekte Restaurationen zu befestigen.

Lava Ultimate

Ebenfalls zu Jahresbeginn wurde Lava Ultimate – ein einzigartiges CAD/CAM-Material für langlebige, leistungsfähige Restaurationen mit anhaltender Ästhetik – als zuverlässige Chairside-Lösung vorgestellt.

Das CAD/CAM-Material aus Resin Nano Keramik – ist elastisch, nicht spröde, äußerst langlebig und verfügt über ein hervorragendes Absorptionsvermögen. Der schmelzähnliche Glanz wird nach einer Politur von nur wenigen Minuten erzielt. Die Befestigung der Restaurationen erfolgt adhäsiv oder selbstadhäsiv – ideal in Kombina-

tion mit RelyX Ultimate und Scotchbond Universal.

Umfangreiches Materialangebot

Neben den neuen Produkten steht natürlich eine der Kernkompetenzen von 3M ESPE – Produkte zur präzisen Abformung – im Mittelpunkt. Dank des umfangreichen Materialangebots im Bereich der Präzisionsabformung können Anwender zwischen Impregum Polyether, Express 2 VPS-Materialien sowie Lösungen für Situationsabformungen und Bissregistrierungen oder auch dem Lava COS für die digitale Präzisionsabformung wählen. ◀



* Die Neuprodukte RelyX Ultimate und Scotchbond Universal.

3M Österreich GmbH

Mag. (FH) Carmen Greider
Brunner Feldstraße 63, 2380 Perchtoldsdorf
Tel.: 01 86686-321
cgreider@mmm.com, www.3mespe.at
Stand: C01

Effektive Behandlung

Schnelle Osseointegration dank Neoss Tapered Implantat.

n Das Implantat verfügt über ein Doppelgewinde und ist für weichen Knochen ideal. Das schlanke apikale Profil erleichtert die Positionierung in weichem Knochen, bei apikalem Engstand und begrenzenden Knochenwänden. Der konische Implantat Hals mit zusätzlichen Gewindegängen komprimiert leicht den kortikalen Knochen und erhöht so das Eindrehmoment vor der finalen Position. Die abgerundete Spitze schont die Schneider'sche Membran. Darüber hinaus fördert er die schnellere Heilung in Extraktionsalveolen und bei Implantaten, die ihre Stabilität hauptsächlich über die kortikale Abstützung erhalten.

Das Implantat besitzt mit der Neoss ProActive® eine superhydrophile Oberfläche, welche eine starke und beschleunigte Osseointegration zeigt. Die geringe Oberflächenrauigkeit im Halsbereich sorgt für geringeren Knochenverlust. Der konische gewindeschneidende Implantatkörper verleiht Stabilität in Grenzfällen und guten Sitz in dichtem Knochen.



Neoss Tapered als auch für das Neoss ProActive® Implantat kompatibel.

Mit dem Konzept der „Einen“ Plattform für alle Implantatdurchmesser und dem „Einen“ Schraubendreher ist die prothetische Versorgung „einfach“ und die Kommunikation zwischen Behandler und Techniker unmissverständlich. Gleichzeitig bietet sich prothetische Freiheit mit unterschiedlichen Materialien. Das Konzept der „Einen“ Plattform für alle Implantatdurchmesser optimiert ebenfalls die Weichgewebsunterstützung durch das als „Plattform Switching“ bekannte Phänomen.

Die Neoss Tapered Implantate sind in den Längen 9 bis 15 mm und den Durchmessern 3,5; 4,0; 4,5; 5,0; 5,5 mm erhältlich und bieten optimale chirurgische Flexibilität und effiziente Patientenbehandlung durch Verpackung als Komplettsatz von Implantat, Deckschraube und zwei Heilungsabutments. ◀

Neoss GmbH

Im Mediapark 8
50670 Köln, Deutschland
Tel.: +49 221 55405-322
info@neoss.de, www.neoss.de
Stand: C09

Neoss System

Alle prothetischen und chirurgischen Komponenten des bekannten Neoss Systems sind sowohl für das

NSK

new

S-Max pico

- der weltweit kleinste Turbinenkopf
- außerordentlich schlankes Design



Ultra-Mini-Kopf & super-schlanke Form

Die NSK S-Max pico Serie – speziell entwickelt für die minimalinvasive Behandlung unter beengten Verhältnissen.

Ultra-Mini-Kopf und superschlanke Form für beste Sichtverhältnisse und ein federleichtes Behandlungsgefühl.

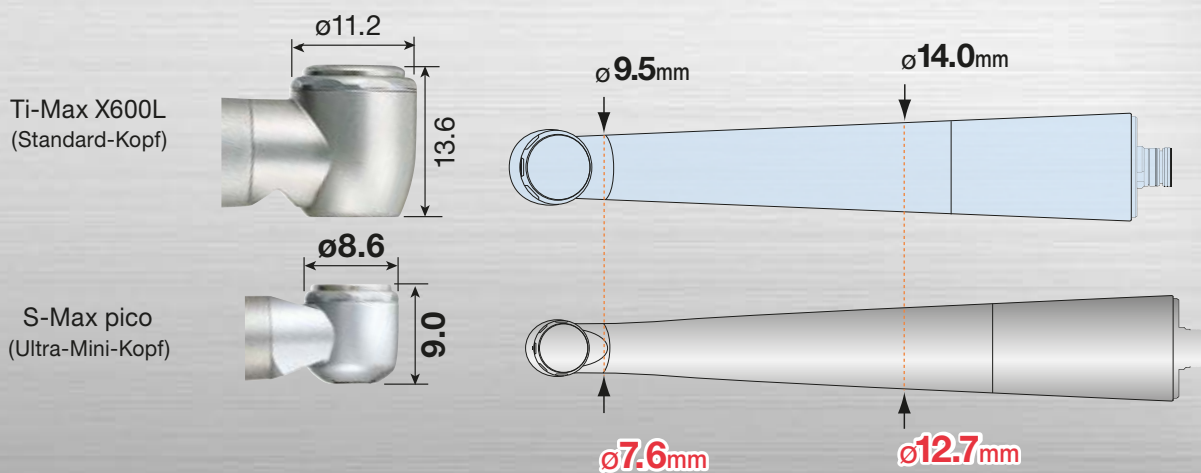
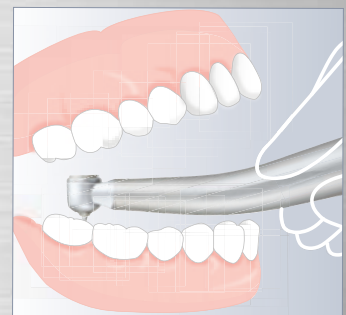

erhältliche Modelle:

S-Max pico	699 €*	zum direkten Anschluss an NSK-PTL
S-Max pico KL	749 €*	zum direkten Anschluss an KaVo® MULTIflex® LUX
S-Max pico SL	749 €*	zum direkten Anschluss an Sirona® Turbinenkupplung
S-Max pico WLED	749 €*	zum direkten Anschluss an W&H® RotoQuick®
S-Max pico BLED	749 €*	zum direkten Anschluss an Bien Air® Unifix



Inkl.
Miniatur-Bohrerset

* Alle Preise zzgl. MwSt.

NSK Europe GmbH

TEL: +49 (0) 61 96/77 606-0
E-MAIL: info@nsk-europe.de

FAX: +49 (0) 61 96/77 606-29
WEB: www.nsk-europe.de



Eine Software – viele Möglichkeiten

Neues Kommunikations-Programm „VITA Assist“ erhältlich.



n „Die Technik ist auf dem Weg, eine solche Perfektion zu erreichen, dass der Mensch bald ohne sich selber auskommt“ – das befürchtete zumindest der polnische Schriftsteller Stanislaw Jerzy Lec in den 1970er-Jahren. Soweit ist es glücklicherweise nicht gekommen. Auch heute können Maschinen den Menschen nicht vollständig ersetzen. Vielmehr ergibt das Zusammenspiel zwischen Hightech und manueller Feinarbeit das perfekte Ergebnis.

Auch im dentalen Bereich sind moderne computergestützte CAD/CAM-Fertigungstechniken und digitale Planungsmöglichkeiten auf dem Vormarsch. Die neue Software VITA Assist von der VITA Zahnfabrik unterstützt die Kommunikation. Sie optimiert die Kommunikation zwischen Zahnarzt und Zahntechniker als auch zwischen Behandler und Patient, indem sie eine noch schnellere und umfassendere Datenverwaltung ermöglicht.

Mithilfe des Programms ist der Zahnarzt/Zahntechniker jederzeit in der Lage, Patientendaten, zahnmedizinische Befunde und digitale Fotos zu erfassen, zu

Easyshade oder einer VITA Farbskala erfolgt.

Der VITA ToothConfigurator gibt Patienten die Möglichkeit, ihr individuelles prothetisches Ergebnis aktiv mitzugestalten und sich bereits in der Planungsphase „ein Bild“ von dem neuen Zahnersatz zu machen.

Kernkomponente des Moduls ist eine virtuelle Zahnbibliothek, in der die VITA Front- und Seitenzahnlinien in den VITA classical- und 3-D-MASTER-Farben sowie zwei BLEACHED COLORS hinterlegt sind. Anhand einer Porträtaufnahme des Patienten sucht der Zahnarzt mithilfe der Software die individuell passende Front- und Seitenzahngarnitur aus und erhält dann eine realitätsgetreue Computersimulation der Prothese am Monitor. Diese kann beliebig verändert, angepasst, oder übernommen werden.

Das Ergebnis: Zufriedenere Patienten und mehr Sicherheit bei der Prothesenplanung. Der VITA Tooth-

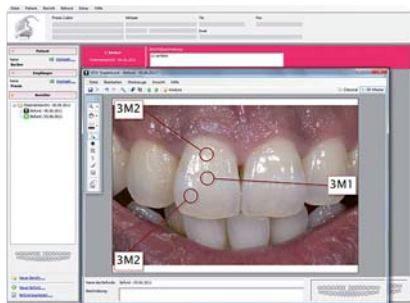

• VITA ShadeAssist.

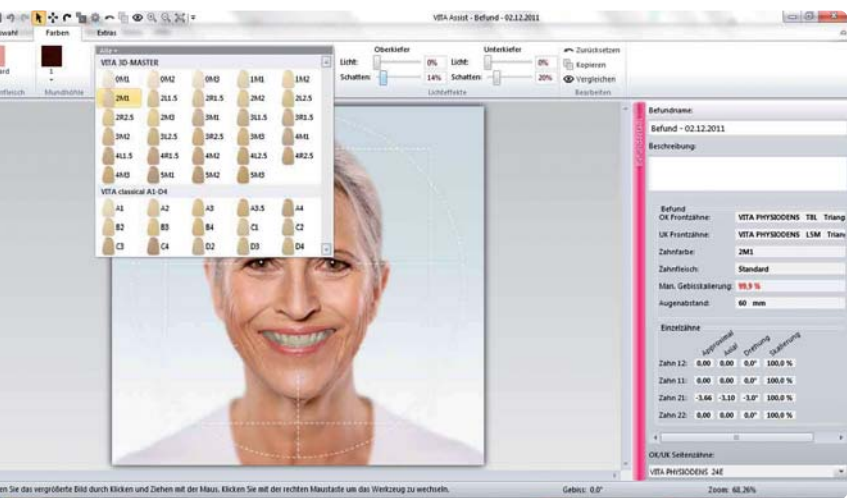

• VITA ToothConfigurator.

bearbeiten und zu verwalten und diese anschließend – per Knopfdruck – als E-Mail oder Ausdruck weiterzuleiten. Auch die Dokumentation von Zahnfarbbestimmungen und Bleachingprozessen sowie die interaktive Simulation von Voll- und Teilprothesen sind Stärken des VITA Assist. Um alle diese Features mit einem einzigen Programm abdecken zu können, hat VITA die Module VITA Shade Assist und VITA ToothConfigurator unter dem VITA Assist vereint.

VITA ShadeAssist garantiert eine verlustfreie Übermittlung und Verwaltung aller Zahnfarbinformationen, die für eine Reproduktion notwendig sind, unabhängig davon, ob die Farbbestimmung mit dem VITA

Configurator ist ein zahnmedizinisches und ein Beratungs-Hilfsmittel, mit dem der Zahnarzt die Fortschrittlichkeit seiner Behandlungsmethoden durch den Einsatz moderner Technik gegenüber den Patienten dokumentieren kann. ◀

VITA Zahnfabrik
H. Rauter GmbH & Co. KG
 Spitalgasse 3
 Deutschland
 79713 Bad Säckingen
 Telefon: +49 7761 5620
 Telefax: +49 7761 562299
 info@vita-zahnfabrik.com
 www.vita-zahnfabrik.com
Stand: A06

Selbstlimitierende Kariesexkavation

Rosenbohrer aus Polymer überzeugt durch Design, Material und Funktion.

n Mit dem PolyBur P1 kommt Komet dem Wunsch der Zahnärzte nach, beim Exkavieren zwischen krankem und gesundem Dentin unterscheiden zu können. Gemeinsam mit Prof. Dr. Kunzelmann, Ludwig-Maximilians-Universität München, wurde ein Rosenbohrer aus Polymer entwickelt, der ein selektives Vorgehen durch Design, Material und Funktion ermöglicht. Der P1 limitiert sich also bei den entscheidenden 0,5 und 0,7 mm Den-

presskraft biegt sich das Instrument zudem durch. Ein Warnzeichen, das eine zu hohe Anpresskraft signalisiert.

Der P1 wird immer zusätzlich eingesetzt, wenn pulpennah exkaviert werden soll, d.h. zuerst werden die peripheren Anteile mit einem herkömmlichen Rosenbohrer bearbeitet (mit Hartmetallbohrern oder dem CeraBur K1SM). Anschließend spielt der P1 sein Können voll aus und erhält die

teres Plus: Der P1 wird reinraumverpackt, also „ready to use“, geliefert. ◀

Komet Austria
Handelsagentur GmbH
 Innsbrucker Bundesstr. 75
 5020 Salzburg
 Tel.: 0662 829-434, Fax: 0662 829-435
 austria@brasseler.at
 www.kometdental.at
Stand: J01

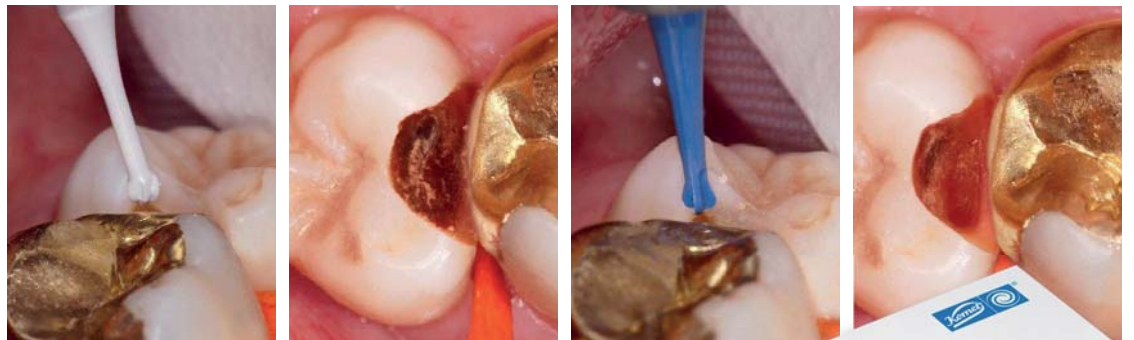

• Nach dem Exkavieren der peripheren, härteren Anteile mit dem CeraBur wird der PolyBur im pulpanahen Bereich eingesetzt, um erhaltungswürdiges Dentin zu belassen.

tin nahe der Pulpa selbst und findet unabhängig von der Anpresskraft das richtige Maß für die Exkavation.

Der Grund: Die Materialhärte des Einweginstrumentes lässt keine Überpräparation zu, denn auf hartem, gesundem Dentin verrunden die Schneiden automatisch. Bei zu hoher An-

Dentinschicht, die manchmal zwischen Füllungstherapie und Endodontie entscheidet. Eröffnet er die Pulpa, so war dies auch erforderlich. Denn dies ist ein Zeichen dafür, dass das betroffene Dentin nicht mehr erhaltungswürdig war. Ein wei-



• Set 4608.204 mit 25 Instrumenten.

Lachgassedierung in der Praxis

Zahnarzt Wolfgang Lüder berichtet über seine Erfahrungen.

n In meiner Praxis ist die Lachgassedierung ein fester Bestandteil der täglichen Arbeit, auf den ich nicht mehr verzichten möchte, denn mit dieser Technik hat der Behandler jederzeit ein probates Mittel an der Hand, um nicht nur behandlungsunwillige Kinder, Angstpatienten und Personen mit starkem Würgereiz innerhalb weniger Minuten Behandlungsfähig zu machen, sondern auch ein entspanntes Arbeitsumfeld z. B. bei größeren Eingriffen – egal ob chirurgischer oder prothetischer Natur – zu erreichen. Der Patient ist während der Sedierung die ganze Zeit voll ansprechbar und kann bereits nach 10 Minuten ohne Begleitperson wieder entlassen werden. Die Anwendung der Technik ist ausgesprochen einfach zu erlernen, die modernen Geräte sind bedienungsfreundlich und extrem sicher.

Viele Praxen investieren große Summen in Praxisausstattung und Design, um ihren Patienten das Erleben

der zahnärztlichen Behandlung angenehmer und das Arbeitsumfeld spannender zu gestalten. Im Vergleich dazu ist die Investition in ein Lachgasgerät und in den erforderlichen Anwenderkurs äußerst gering und rech-

deutschlandweiter Fortbildungen mit dem Titel „Integration der Lachgassedierung in die zahnärztliche Praxis“ und unter dem Motto: „Individuelles Lernen in kleinen Gruppen“. Die Kurse bieten eine strukturierte, um-



• Behandlungssituation.

net sich innerhalb kurzer Zeit auch für kleine Praxen. Die so, quasi nebenher, generierten privaten Zusatzeinkünfte sind eine angenehme Begleiterscheinung, aber besonders der Zustrom neuer Patienten, die gezielt eine Praxis suchen, die diese innovative Technik anbietet, machen das Verfahren so attraktiv.

Kurse zu diesem Thema bietet das Institut für zahnärztliche Lachgassedierung. Es versteht sich als Spezialist für die Veranstaltung hochkarätiger,

fassende und kostengünstige Weiterbildung des gesamten Teams. ◀

ifzl – Institut für zahnärztliche Lachgassedierung
 Stefanie Lohmeier
 Bad Trißl Straße 39
 83080 Oberaudorf, Deutschland
 Telefon: +49 8033 9799620
 Fax: +49 8033 9799621
 www.ifzl.de, info@ifzl.de
Stand: J02

TERMINE 2012

22. und 23. Juni 2012
 Landsberg am Lech, Deutschland

29. und 30. Juni 2012
 Rosenheim, Deutschland

12. und 13. Oktober 2012
 Leipzig, Deutschland

Die **beste** Wahl

VALO®

VALO®
C O R D L E S S

Immer am richtigen Platz, grenzenlos einsatzbereit.
Basierend auf der bewährten VALO-Technologie*

KLEIN · STARK · INNOVATIV

Drei Polymerisations-Modi bis 3.200 mW/cm², volle Leistung für alle lichthärtenden Materialien und Anforderungen

Breitband-Spektrum, gebündelter Lichtstrahl, vollständige Aushärtung auch in tiefen Kavitäten

Leichtes, graziles Handstück mit kleinem Kopf, einfache Positionierung in jedem Mundbereich

Stabile, CNC-gefräste Aluminium-Konstruktion, bruchfest. Kratzfest, Teflon-beschichtet, Spezialglas-Linse

Hocheffiziente LEDs, sichere Langzeit-Höchstleistung durch Netzstrom oder neueste Batterie-Technologie (LiFePO₄), aufladbar

Rückkauf-Angebot!

Sparen Sie 150,00 € bei gleichzeitiger Rückgabe eines Altgerätes.



Wir freuen uns auf Ihren Besuch!
Stand **G03**

ULTRADENT
PRODUCTS · USA

UP Dental GmbH · Am Westhover Berg 30 · 51149 Köln
Tel 02203-359215 · Fax 02203-359222 · www.updental.de
Vertrieb durch den autorisierten und beratenden Dental-Fachhandel

ORIGINALGRÖSSEN
Vergleichen Sie die Größe Ihrer Lampe!

2D Lingual im Fokus

FORESTADENT lädt im Herbst nach Budapest ein.

Ein Event, welches an der Lingualtechnik interessierte Kieferorthopäden auf keinen Fall versäumen sollten, hält der Monat September bereit. Denn am 14. und 15. September 2012 werden erneut namhafte Referenten und absolute Experten dieser Behandlungsmethode im Rahmen des traditionellen FORESTADENT-Symposiums Einblick in ihr umfangreiches Wissen gewähren.

Zweidimensionale Lingualtechnik

Nach dem unerwartet großen Erfolg der letztjährigen Veranstaltung wird sich auch beim V. FORESTADENT-Symposium alles um das Thema „2D Lingual“ drehen. International anerkannte Meister ihres Fachs präsentieren dann den wissenschaftlichen Status quo sowie jüngste Entwicklungen rund um den klinischen Einsatz der zweidimensionalen Lingualtechnik.

Ob Dr. Elie Amm, Libanon, Dr. Vittorio Cacciafesta, Italien, oder Prof. Dr. Nazan Küçükkeles, Türkei – erstklassige Referenten werden aus ihrem Erfahrungsschatz berichten und den Teilnehmern die Möglichkeit des kollegialen Gedankenaustausches geben.



* Dr. Elie Amm, Dr. Vittorio Cacciafesta und Prof. Dr. Nazan Küçükkeles (v.l.n.r.).

Ob aktiver Anwender des 2D® Lingual-Bracketsystems oder bislang lediglich an der Behandlungsmethode interessiert – jeder wird bei diesem Event profitieren und wertvolle Anregungen für den Einsatz dieser zukunftsweisenden Technik für die eigene Praxis erhalten. So findet im Vorfeld des wissenschaftlichen Programms zudem ein Hands-on-Kurs mit Dr. Theophil Gloor, Schweiz, statt. In dessen Rahmen können die Teilnehmer nicht nur theoretisches Wissen erlangen, sondern auch praktische Erfahrungen am Typodonten sammeln.

Was wäre ein Besuch der ungarischen Hauptstadt ohne legendären Csárda-Abend mit bester Folkloremusik oder aufregender Reitershow? Wer diese wunderbaren Traditionen einmal hautnah erleben möchte, sollte sich den Abend des ersten Kongress-tages vormerken. ◀

FORESTADENT

Bernhard Förster GmbH
Westliche Karl-Friedrich-Straße 151
75172 Pforzheim, Deutschland
Tel.: +49 7231 459-0
Fax: +49 7231 459-102
info@forestadent.com
www.forestadent.com

ANZEIGE

Ein echtes Spitzenteam

SonicLine – das umfassende Schallspitzensortiment mit breitem Anwendungsspektrum

WID Wien
11. – 12. Mai
Stand J01



Wenn Qualität, Effizienz und Sicherheit sich ideal vereinen, dann steckt dahinter der Systemgedanke von Komet. So auch bei der SonicLine, dem hochwertigen Schallspitzensortiment – Made in Germany – mit universellem Schallhandstück und perfekt abgestimmtem Zubehör. Die SonicLine unterstützt Sie mit über 40 verschiedenen Schallspitzen z.B. in der Prophylaxe, Parodontologie, Kronenstumpfpräparation, Endodontie, Chirurgie und Implantologie. Den Hygieneaspekt erfüllt die SonicLine ebenfalls perfekt. Denn nur Komet bietet Ihnen einen Spüladapter für Schallspitzen, der Teil eines validierten Verfahrens ist und die verlässliche Aufbereitung im Miele RDG ermöglicht.

Für detaillierte Informationen fordern Sie bitte unsere SonicLine-Broschüre 4052 15 an oder fragen Sie Ihren Komet-Fachberater.



Qualität zahlt sich aus

GEBR. BRASSELER GmbH & Co. KG
Telefon +49 (0)5261 701-700 · www.kometdental.de
KOMET AUSTRIA Handelsagentur GmbH
Telefon +43 (0)662 829-434 · www.kometdental.at



Get the free mobile app at
<http://gettag.mobi>

© 04/2012 - 405826/1

3. Münchener Forum für Innovative Implantologie

Das implantologische Fortbildungsevent der Sonderklasse erlaubt einen Blick in die modernen Verfahren der chirurgischen Zahnerhaltung.

Am 12. und 13. Oktober 2012 findet zum dritten Mal das in Kooperation mit dem Klinikum rechts der Isar, der TUM, Technische Universität München, und der Klinik und Poliklinik für

modernen Verfahren der chirurgischen Zahnerhaltung sollen deren Erfolgsaussichten im Vergleich zur Implantologie kritisch beleuchten. Die wissenschaftlichen Leiter werden –



E-Paper/Programm
„3. Münchener Forum“
QR-Code einfach mit dem
Smartphone scannen (z.B.
mithilfe des Readers i-nigma)



Mund-, Kiefer- und Gesichtschirurgie veranstaltete Münchener Forum für Innovative Implantologie statt. Die wissenschaftliche Leitung übernehmen Prof. Dr. Herbert Deppe und Prof. Dr. Markus Hürzeler, München.

Wie wichtig wissenschaftlich fundierte Fortbildung einzuschätzen ist, lässt sich heute nicht mehr übersehen. Aber schon jetzt sind die zahlreichen Veranstaltungen, die den Erwerb unterschiedlichster Zertifikate bis hin zum Master ermöglichen, auch für

wie in den Vorjahren – bei den Diskussionen dafür Sorge tragen, dass industriunabhängige Empfehlungen für den Kongressbesucher gegeben werden.

Im Rahmen des Pre-Congress-Programms am Freitagnachmittag finden erstmals kombinierte Theorie- und Demonstrationen zu den Themen „Minimalinvasive Augmentationstechniken – Sinuslift, Sinuslifttechniken“ sowie „Chirurgische Aspekte der rot-weißen Ästhetik“ statt.



den Kenner der Szene kaum mehr zu überblicken. Die Organisatoren des Münchener Forums wollten hier ein klares Signal setzen und mit einer hochkarätigen Tagesveranstaltung Fortbildung auf höchstem fachlichen Niveau anbieten.

Namhafte Referenten werden im Hauptpodium am Samstag über aktuelle und vor allem kontrovers diskutierte Themen informieren. Unter werkstoffkundlichen Aspekten ist die Bewertung von Keramikimplantaten durch erfahrene Anwender von besonderem Interesse. Ein Blick in die

An beiden Kongresstagen gibt es darüber hinaus ein begleitendes Programm für die zahnärztliche Assistenz mit den Themen GOZ 2012, Hygiene und Qualitätsmanagement. ◀

OEMUS MEDIA AG

Holbeinstr. 29
04229 Leipzig, Deutschland
Tel.: +49 341 48474-308
Fax: +49 341 48474-390
event@oemus-media.de
www.oemus.com
www.muenchener-forum.de

DAS PLUS FÜR SIE!

BEAUTIFIL Flow Plus

Injizierbares Komposit
für den Front- und Seitenzahn

- Geeignet für alle Kavitätenklassen
- Überragende physikalische Eigenschaften
- Einfache Anwendung und schnelle Politur
- Innovatives Spritzendesign
- Natürliche Ästhetik über wirksamen Chamäleon-Effekt
- Hohe Radiopazität
- Fluoridfreisetzung



Stand J04

F00
Zero Flow

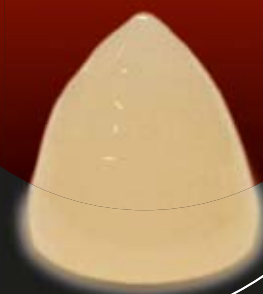

F03
Low Flow

