Farbe ist Lebenselexier

_**Die Bilder der in Esslingen** lebenden Künstlerin Susanne Beckh werden von der Leuchtkraft der Farbe dominiert. Ihre Bilder sind spontane und sehr farbkräftige Schöpfungen, die zwischen abstraktem Spiel und Bilderfindung hin- und herpendeln. Nicht selten tauchen in diesem Formentanz Gesichter auf oder Szenen, die sich im Abstrakten verlieren. Dazu kommt, dass die Künstlerin ihre Acrylfarben mal dünn und zart, mal in kräftigem Duktus aufträgt. Immer ist es ein Ausagieren inne-

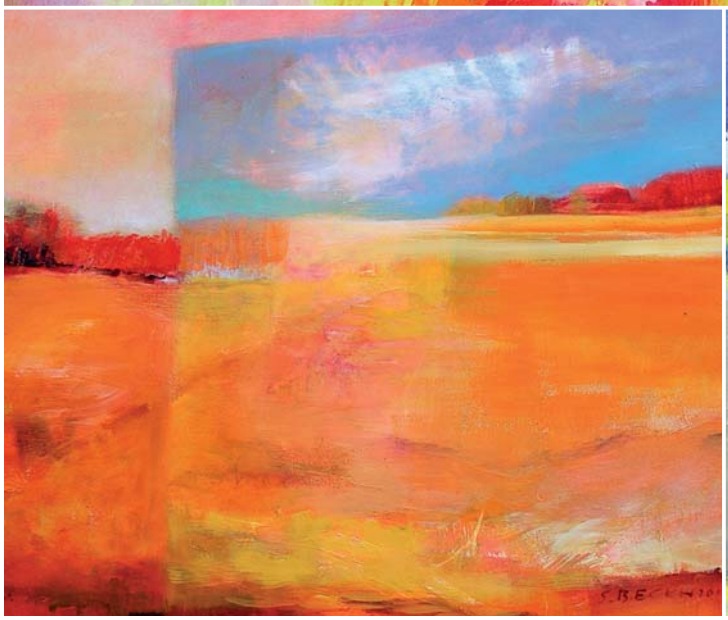

rer Zustände, das sie betreibt. Und der Gegensatz von innen und außen, von Gefühlswelt und Dingwelt, ist es denn auch, der sie am nachhaltigsten beschäftigt. Dies erreicht sie durch zwei verschiedene Arbeitsweisen: Einmal das spontane Arbeiten, was den Bildern viel Bewegung und Dynamik verleiht, und zum anderen ein bewusstes und kontrolliertes Malen.

Die Inspiration für ihre Bilder findet sie vor allem in der Natur, in deren Farben und Lichtveränderungen, aber genauso in Musik, in Gedichten oder abstrakten Ideen.

Susanne Beckh möchte erreichen, dass der Betrachter sich mit ihren Bildern beschäftigt, dass er immer wieder etwas Neues entdeckt und nicht satt wird, sie anzuschauen. Dies erreicht sie unter anderem auch durch Dinge, die nur angedeutet sind oder die unterschiedliche Assoziationen hervorrufen können. Das Gleiche versucht sie auch mit ihren neuartigen Drehbildern zu erreichen: In einem Bild ist eine kaum sichtbare Drehscheibe eingelassen. Durch das Drehen der Scheibe kann sich der Betrachter immer wieder neue Kompositionen kreieren.

Der Ausstellungskalender der Künstlerin dokumentiert seit 1990 bis heute einen kontinuierlichen und längst anerkannten Weg in die Öffentlichkeit, der mit Einzel- und Gruppenausstellungen vor allem im Großraum Stuttgart bestückt ist. Öffentliche und private Ankäufe unterstreichen diese intensive Präsens. Über ihre Mitgliedschaft im internationalen Syrlin Kunstverein kann sie zudem ihre Kunst auch außerhalb Deutschlands präsentieren._

_Kontakt cosmetic dentistry
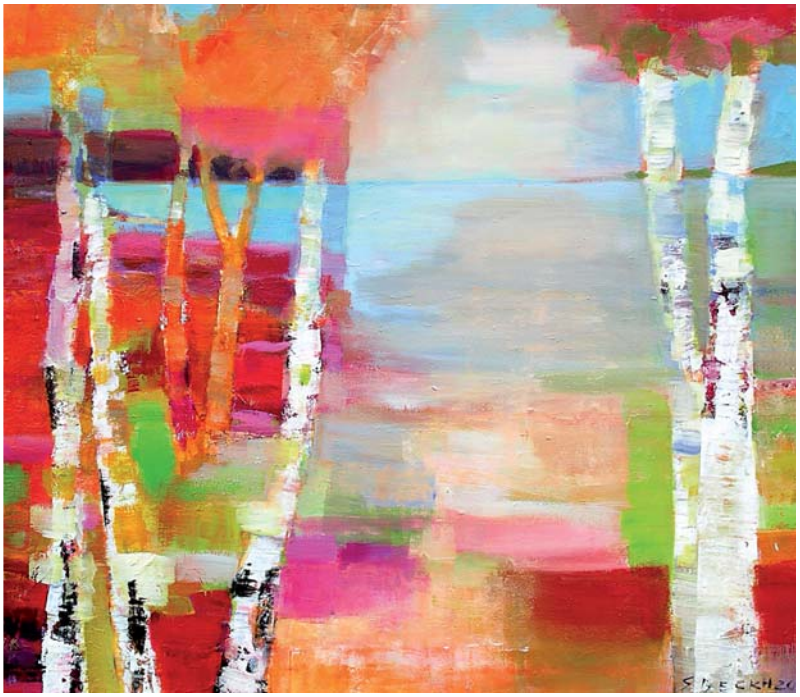
Susanne Beckh
Atelier Schönblick
Schönblick 32
73732 Esslingen
Tel.: 0711 3702301
E-Mail: susanne.beckh@onlinehome.de