STUDIENGRUPPE	LEITER DER GRUPPE	TELEFON	FAX	E-MAIL
Bayern	Dr. Manfred Sontheimer	08194 1515	08194 8161	dres.sontheimer_fries@t-online.de
Bergisches Land & Sauerland	Dr. Johannes Wurm	0211 16970-77	0211 16970-66	sekretariat@dgzi-info.de
Berlin/Brandenburg	Dr. Uwe Ryguschik			ryguschik@dgzi.de
Berlin/Brandenburg CMD	Dipl.-Stom. Kai Lüdemann	0331 2000391	0331 887154-42	zahnarzt@za-plus.com
Braunschweig	Dr. Dr. Eduard Keese	0531 2408263	0531 2408265	info@mkg-pgm.de
Bremen/Junge Implantologen	ZA Milan Michalides	0421 5795252	0421 5795255	michalidesm@aol.com
DentalExperts Implantology	ZTM Fabian Zinser	04744 9220-0	04744 9220-50	fz@zinser-dentaltechnik.de
Euregio Bodensee	Dr. Hans Gaiser	07531 692369-0	07531 692369-33	praxis@die-zahnaerzte.de
Freiburger Forum Implantologie	Prof. Dr. Dr. Peter Stoll	0761 2023034	0761 2023036	ffi.stoll@t-online.de
Funktionelle Implantatprothetik	Prof. Dr. Axel Zöllner	0201 868640	0201 8686490	info@fundamental.de
Göttingen	ZA Jürgen Conrad	05522 3022	05522 3023	info@za-conrad.de
Hamburg	Dr. Dr. Werner Stermann	040 772170	040 772172	werner.stermann@t-online.de
Hammer Implantologieforum	ZÄ B. Scharmach / ZTM M. Vogt	02381 73753	02381 73705	dentaform@helimail.de
Köln	Dr. Rainer Valentin / Dr. Umut Baysal	0221 810181	0221 816684	rainervalentin@yahoo.de
Lübeck	Dr. Dr. Stephan Bierwolf	0451 88901-00	0451 88901-011	praxis@hl-med.de
Magdeburg	Dr. Ulf-Ingo Westphal	0391 6626055	0391 6626332	info@docimplant.com
Mecklenburg-Vorpommern	Dr. Bernd Schwahn / Dr. Thorsten Löw	03834 799137	03834 799138	dr.thorsten.loew@t-online.de
Mönchengladbach	ZA Manfred Wolf	02166 46021	02166 614202	derzahnwolf1@t-online.de
New Generation Berlin	ZA Rabi Omari	030 61201022	030 6936623	info@zahnarztpraxis-marheinekeplatz.de
New Generation of Oral Implantology	Dr. Navid Salehi	040 6024242	040 6024252	salehinavid@yahoo.de
Niederbayern	Dr. Volker Rabald	08733 930050	08733 930052	oralchirurgie@dr-rabald.de
Nordbayern	Dr. Friedemann Petschelt	09123 12100	09123 13946	praxis@petschelt.de
Rhein-Main	Prof. Dr. Dr. Bernd Kreusser	06021 35350	06021 353535	dr.kreusser@t-online.de
Ruhrstadt	Prof. Dr. Dr. med. dent. W. Olivier, M.Sc.	02041 15-2318	02041 15-2319	info@klinik-olivier.de
Sachsen-Anhalt	Dr. Joachim Eifert	0345 2909002	0345 2909004	praxis@dr-eifert.de
Studienclub am Frauenplatz	Dr. Daniel Engler-Hamm	089 21023390	089 21023399	engler@fachpraxis.de
Stuttgart	Dr. Peter Simon	0711 609254	0711 6408439	dr.simon-stuttgart@t-online.de
Voreifel	Dr. Adrian Ortner	02251 71416	02251 57676	ortner-praxis@eifelt-net.net
Westfalen	Dr. Christof Becker	02303 961000	02303 9610015	dr.becker@zahnarztpraxis.net

Die DGZI gratuliert herzlich allen Mitgliedern, die im

April

ihren Geburtstag feiern,
und wünscht ein erfülltes neues Lebensjahr.

© maria_lh / Maxim Grebeshkov – stock.adobe.com

Mitgliedsantrag

DGZI-Mitglied werden!

Werden Sie Mitglied der Deutschen Gesellschaft für Zahnärztliche Implantologie e.V. (DGZI) unter www.dgzi.de/ueber-uns/mitgliedschaft, oder scannen Sie den nebenstehenden QR-Code.

IHRE CHANCE ZU MEHR ERFOLG!

www.DGZI.de

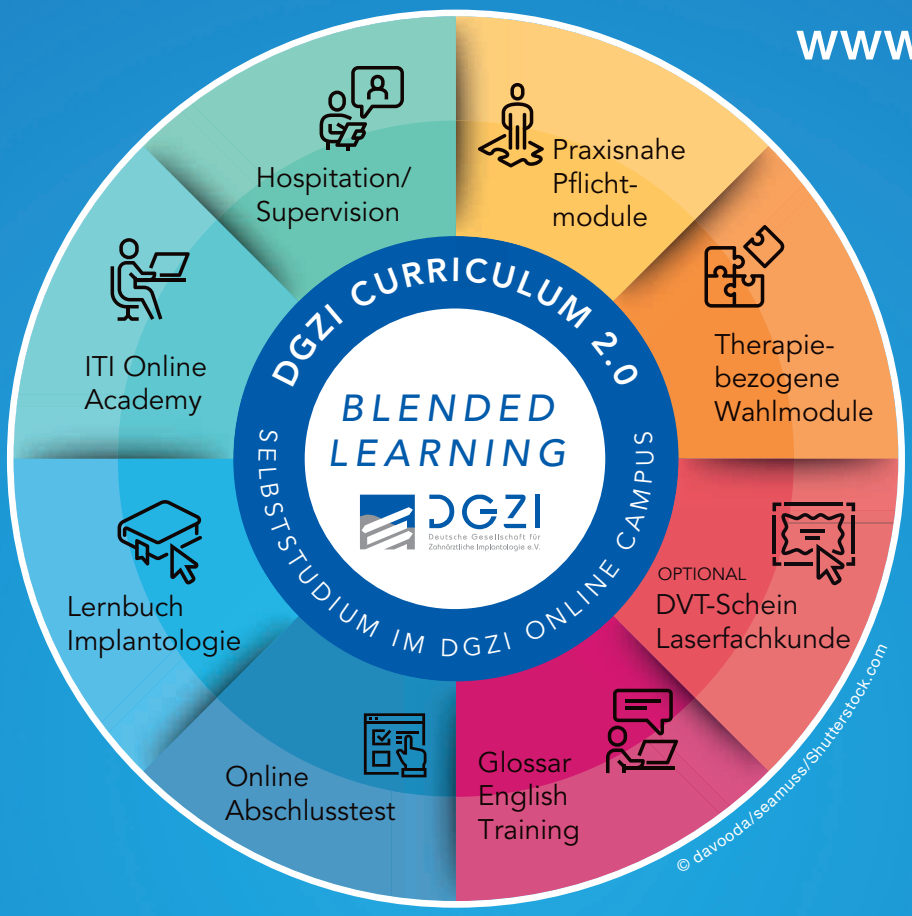

Curriculum Implantologie

Jederzeit starten im DGZI Online Campus

- ITI Online Academy Zugang inklusive während des Curriculums
- Praxisbezogene Pflicht- und therapiebezogene Wahlmodule
- Online Abschlussklausur
- Für Mitglieder reduzierte Kursgebühr: 4.900 Euro
  Bei Abschluss einer mindestens dreijährigen Mitgliedschaft in der DGZI, ansonsten Kursgebühr: 5.950 Euro

Informationen, Termine und Anmeldung unter **www.DGZI.de** sowie im aktuellen Fortbildungskatalog auf der Homepage.

Deutsche Gesellschaft für Zahnärztliche Implantologie e.V.
Geschäftsstelle: Paulusstraße 1, 40237 Düsseldorf
Tel.: 0211 16970-77 | Fax: 0211 16970-66 | sekretariat@dgzi-info.de | www.dgzi.de

DGZI
Deutsche Gesellschaft für Zahnärztliche Implantologie e.V.